

Rétro-information - Annexe

Nouvelle Calédonie

Données du 01/01/2016 au 30/06/2016

Cette annexe propose pour chaque indicateur : un graphique présentant la distribution brute et la moyenne glissée sur 7 jours, comparées aux données de l'année précédente à la même période* ; des statistiques descriptives par mois et par type de jour de la semaine (lundi, mardi...)

* Courbe en pointillée rouge : données brutes quotidiennes de l'année en cours / Courbe en pointillée bleu : données brutes quotidiennes de l'année précédente / Courbe rouge : moyenne mobile sur 7 jours de l'année en cours / Courbe bleu : moyenne mobile sur 7 jours de l'année précédente.

Lorsque pour un indicateur agrégé (nombre total de passages des services d'urgences surveillés par exemple), il y a un défaut d'exhaustivité, les valeurs incomplètes ne sont pas affichées dans les graphiques et ne sont pas prises en compte dans les statistiques proposées).

Graphiques de suivi

Etat civil de Nouméa / Nombre de décès total

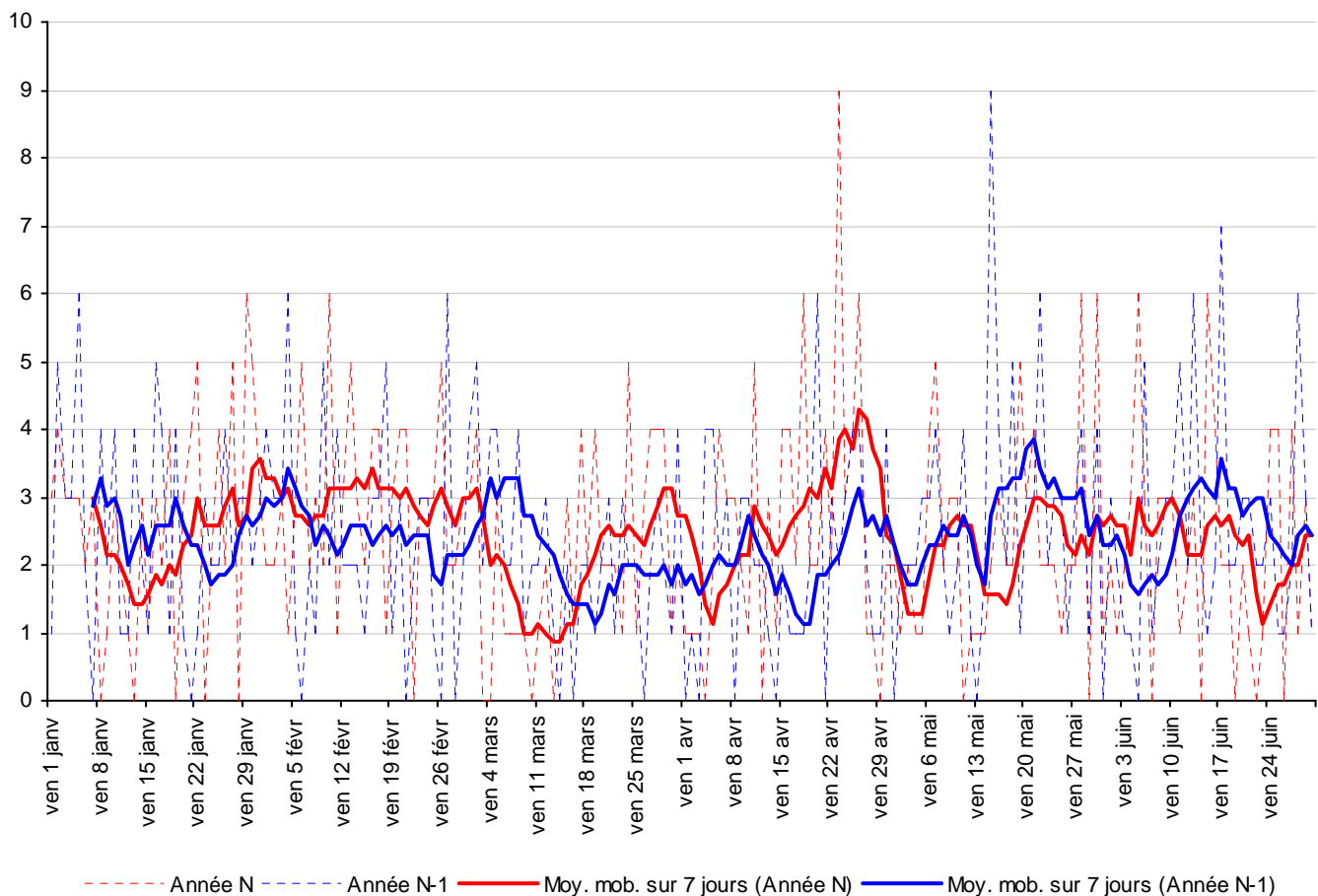

CHT (Nouméa) - Services hospitaliers / Nombre de décès total

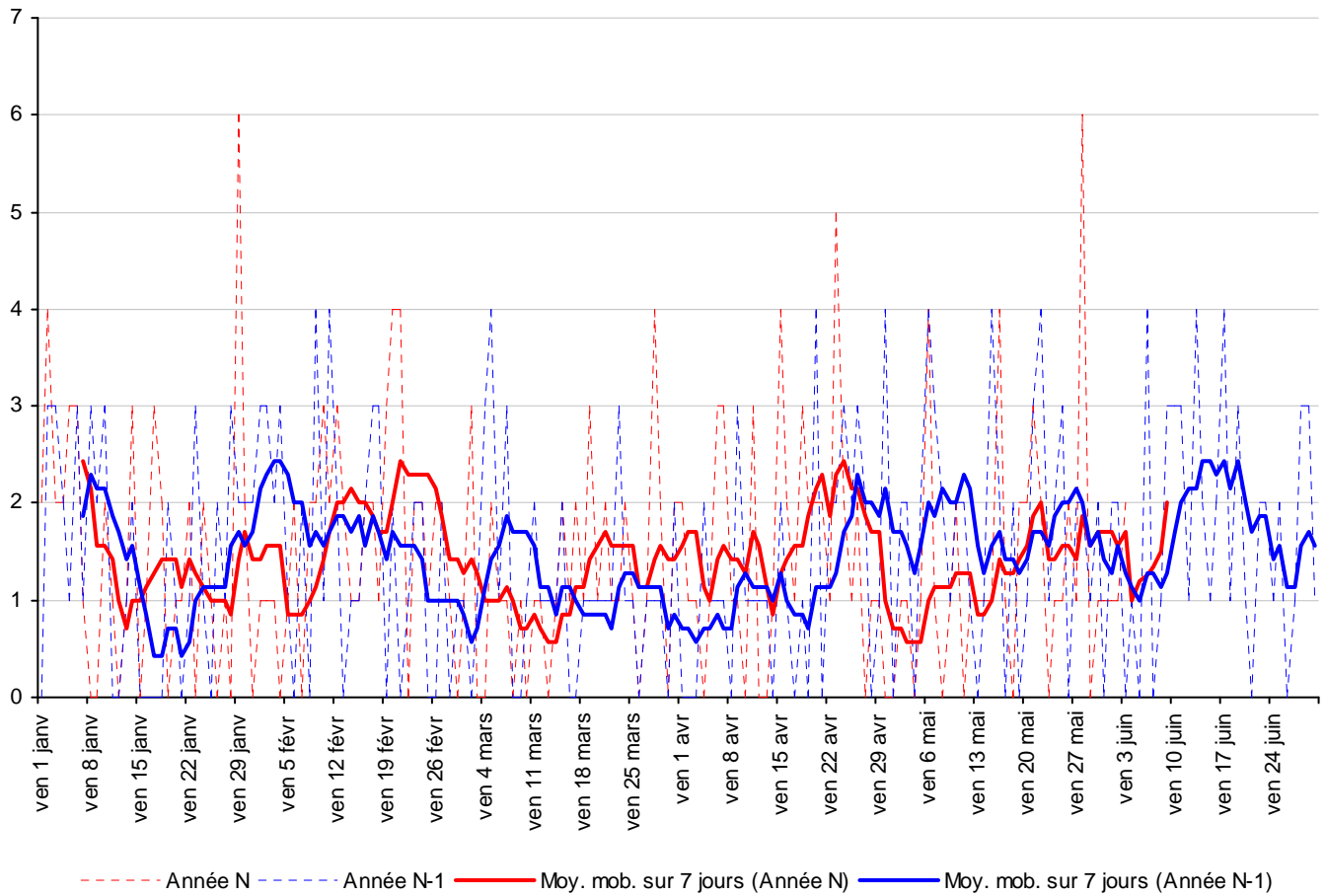

CHT Gaston Bourret (Nouméa) - Services d'urgences / Nombre de passages total

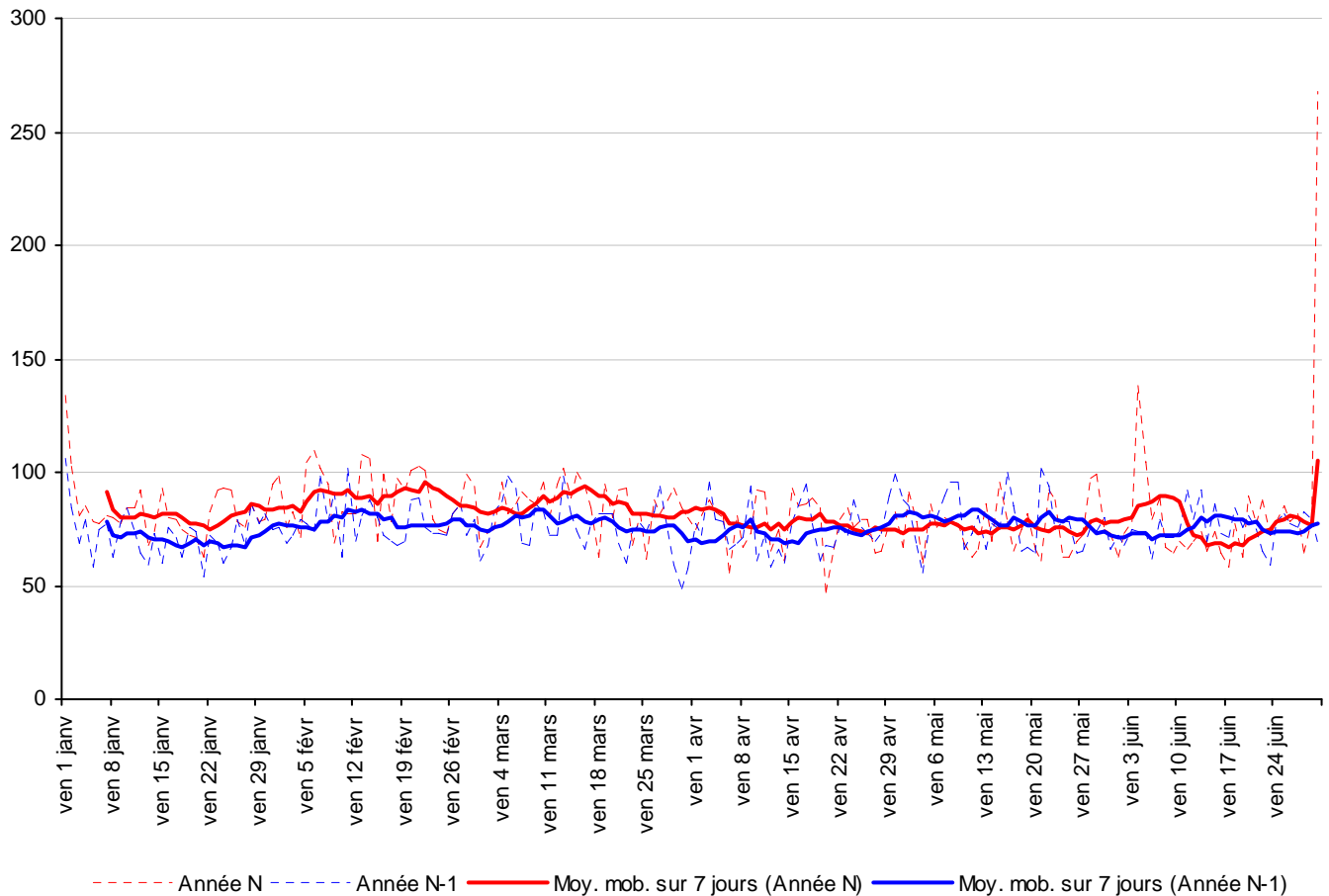

CHT Gaston Bourret (Nouméa) - Services d'urgences / Nombre de passages de personnes de 70 ans et plus

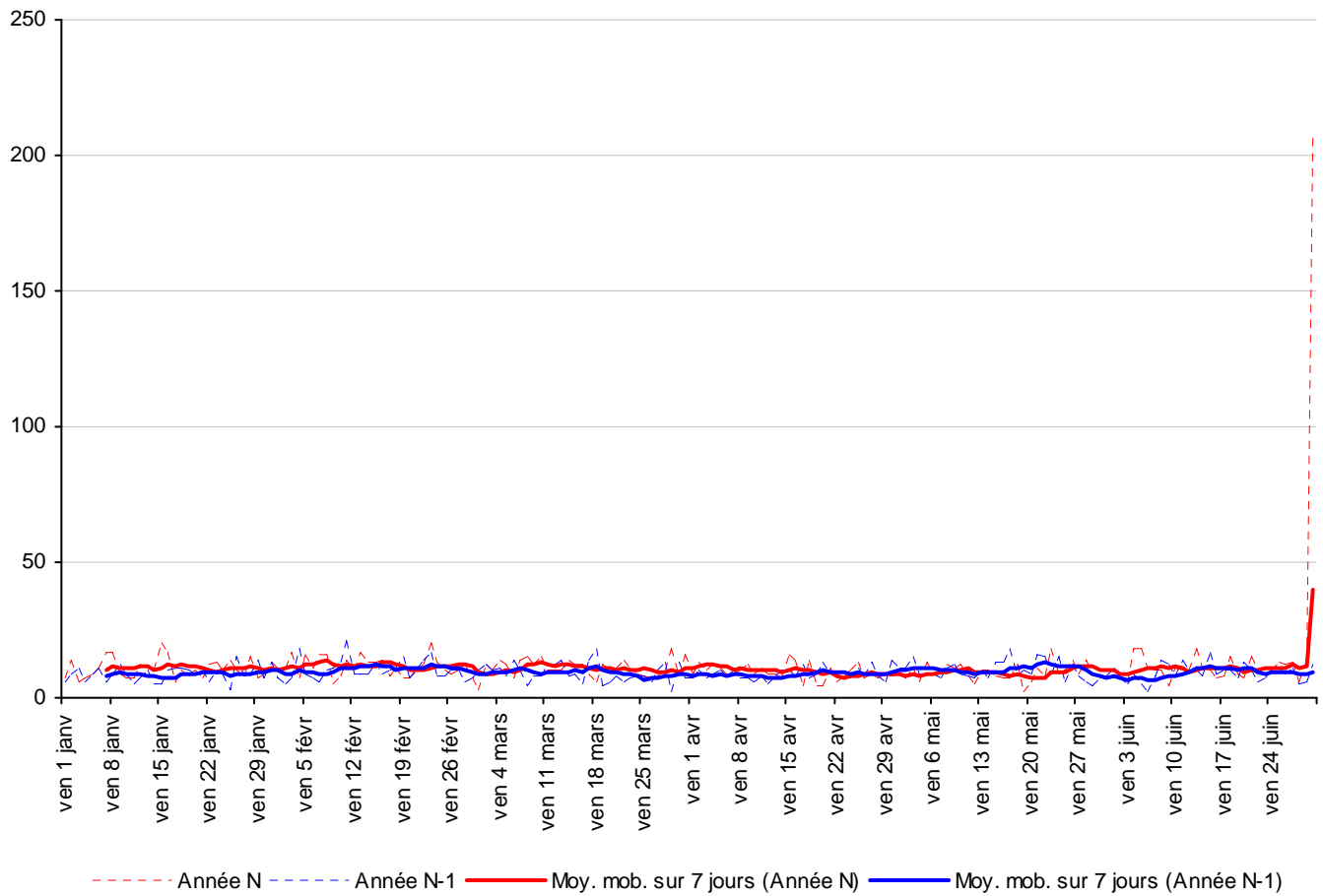

CHT Gaston Bourret (Nouméa) - Services d'urgences / Nombre d'hospitalisations après un passage aux urgences

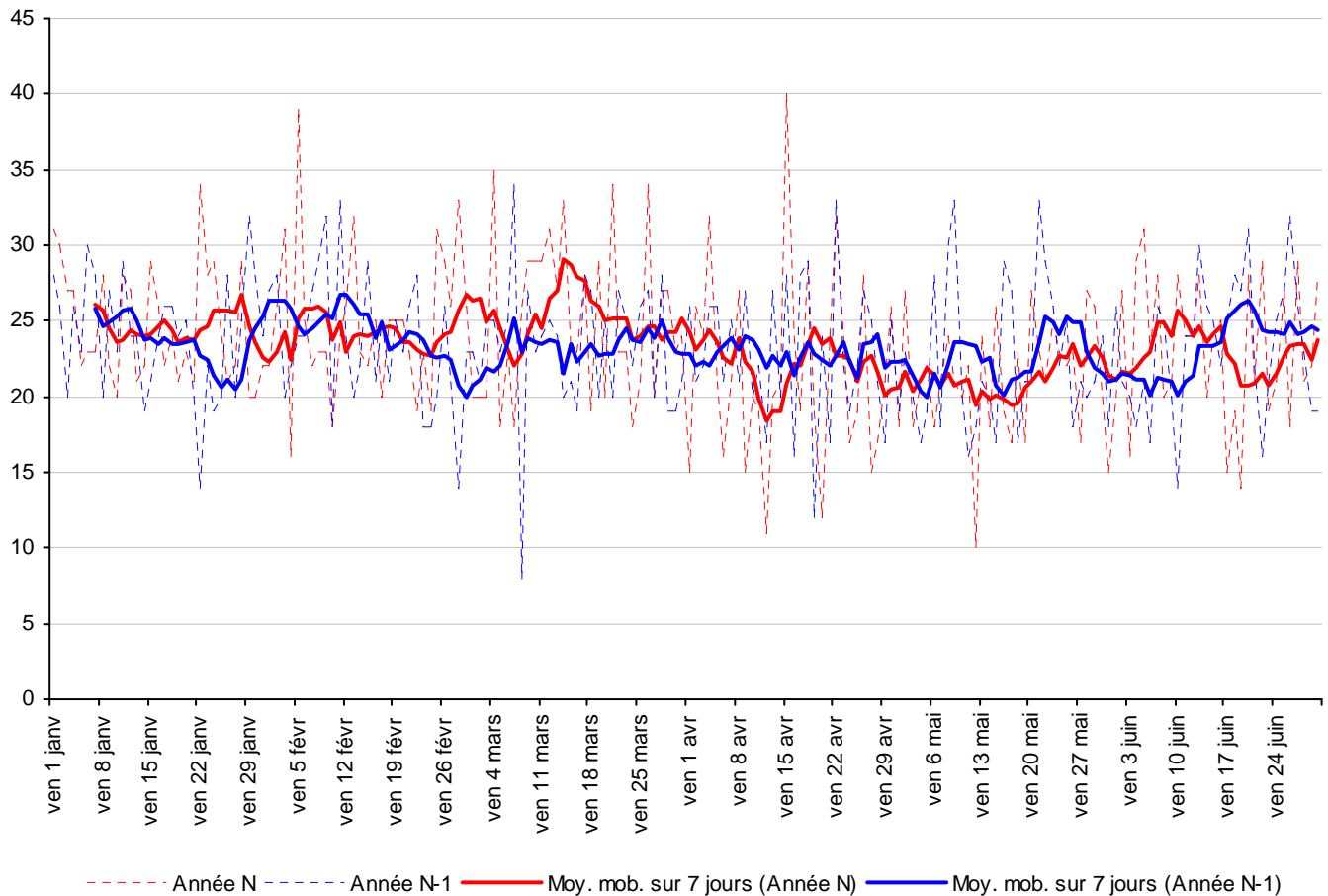

CHT Magenta (Nouméa) - Services d'urgences / Nombre de passages total

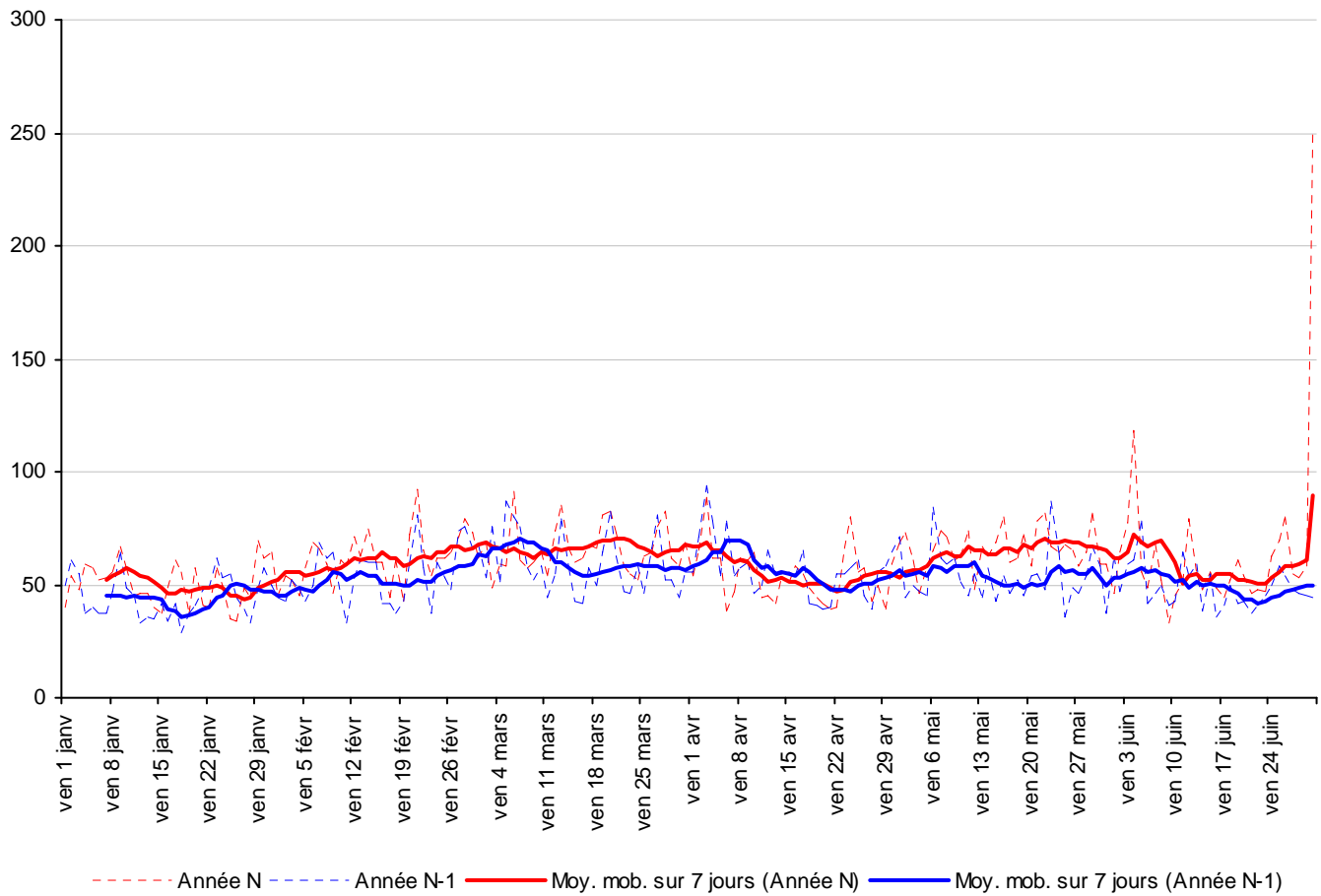

CHT Magenta (Nouméa) - Services d'urgences / Nombre de passages d'enfants de moins de 15 ans

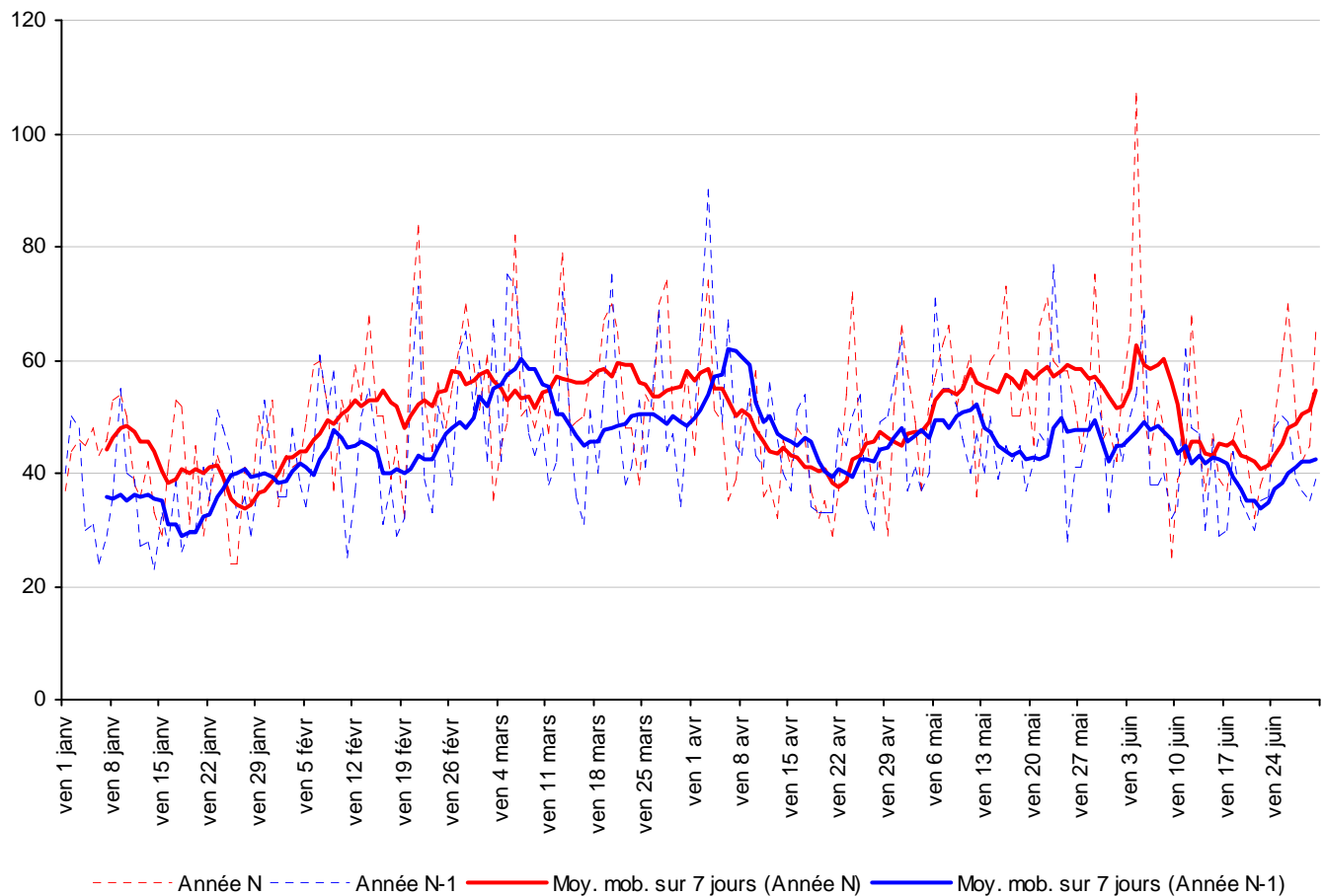

CHT Magenta (Nouméa) - Services d'urgences / Nombre de passages d'enfants de moins de un an

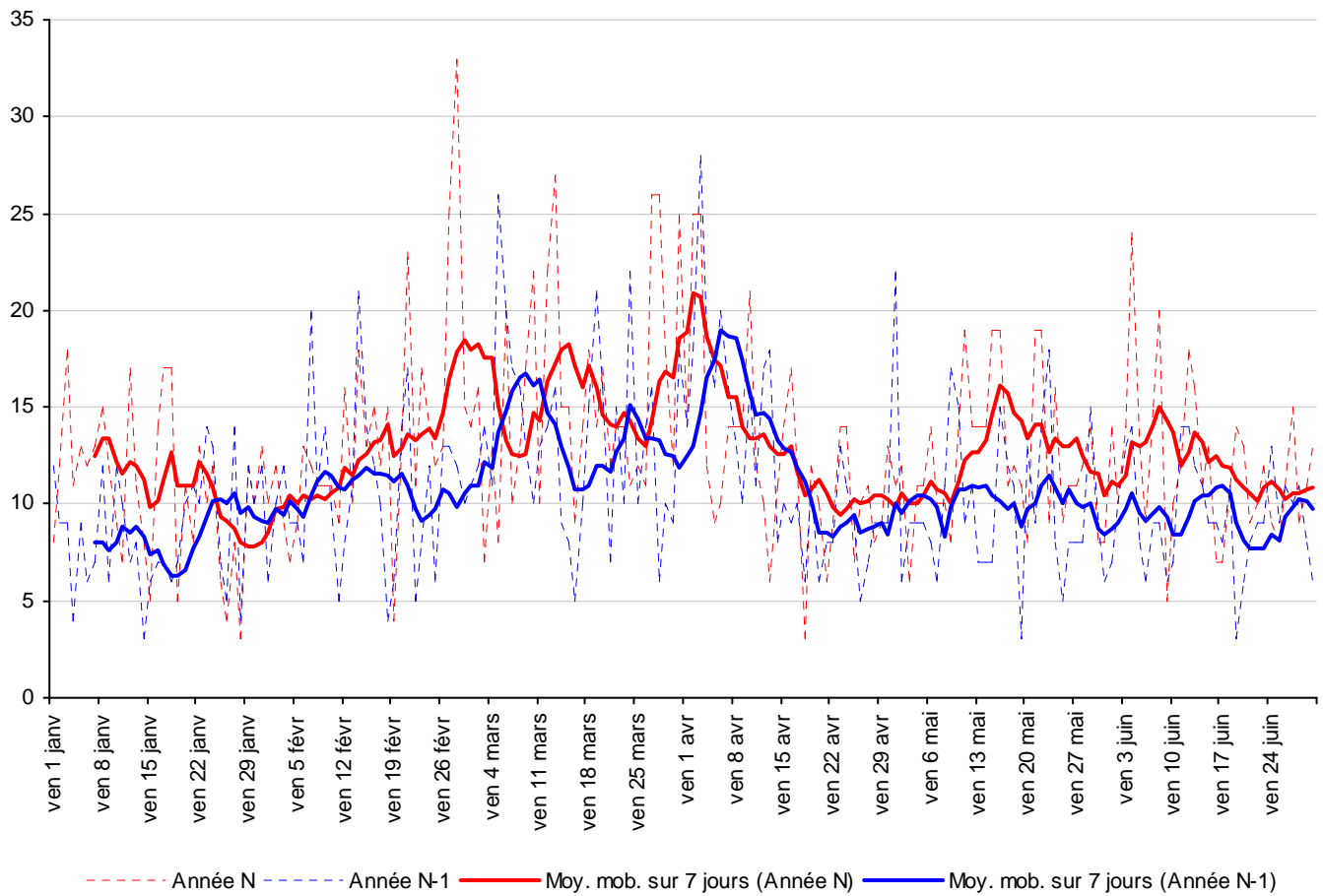

CHT Magenta (Nouméa) - Services d'urgences / Nombre d'hospitalisations après un passage aux urgences

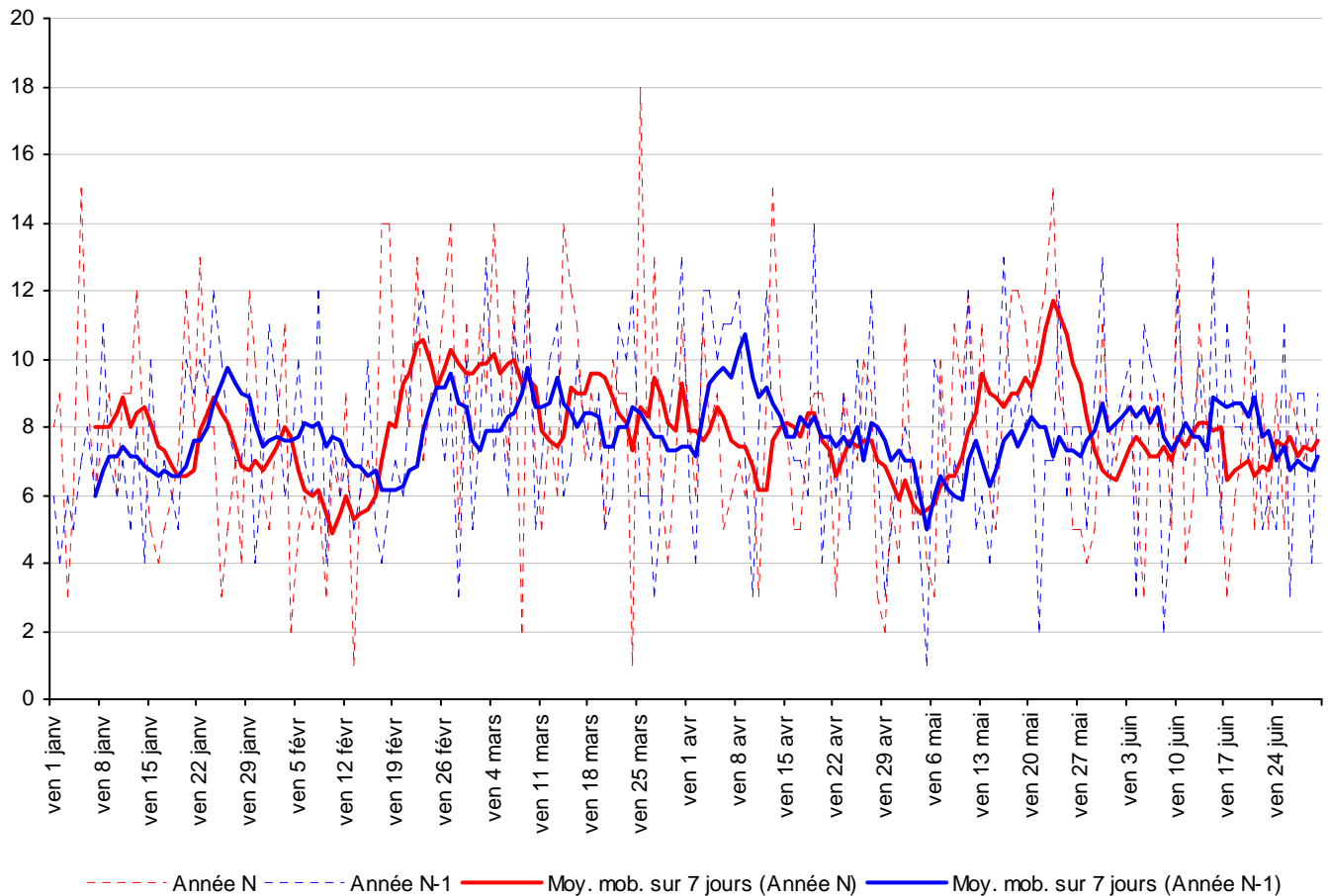

Services des urgences du CHT de Nouméa / Nombre de passages total

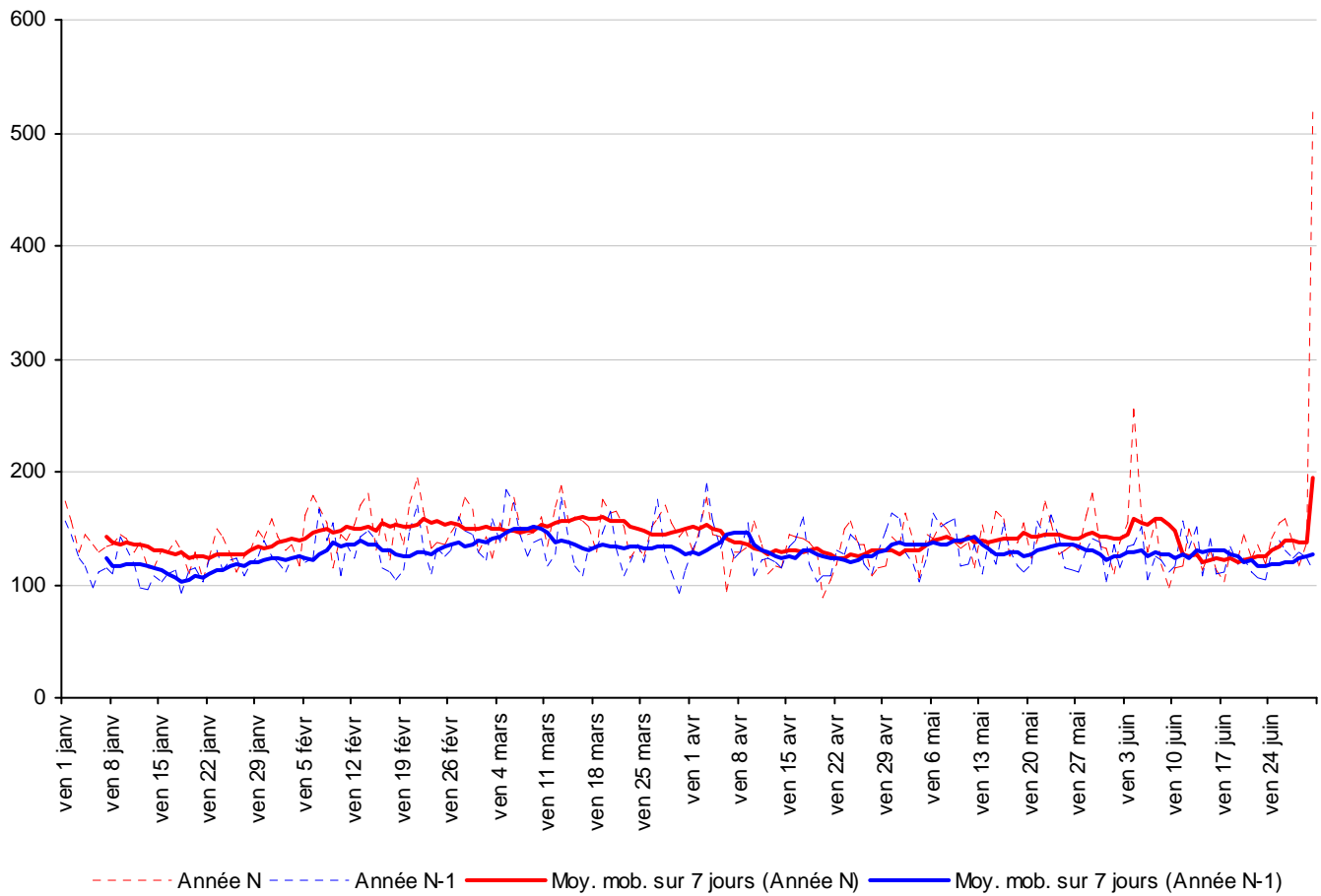

Services des urgences du CHT de Nouméa / Nombre de passages de personnes de 70 ans et plus

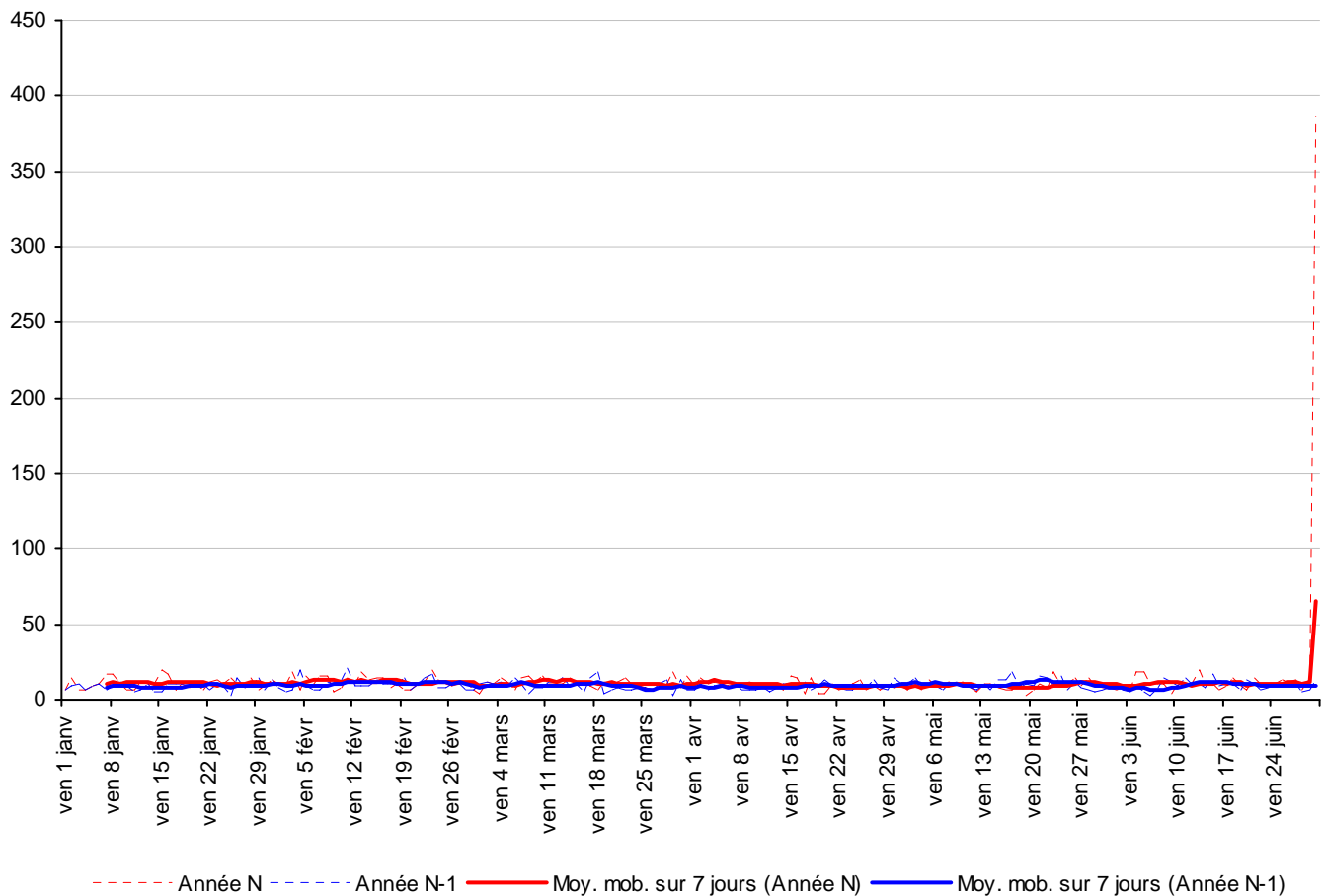

Services des urgences du CHT de Nouméa / Nombre d'hospitalisations après un passage aux urgences

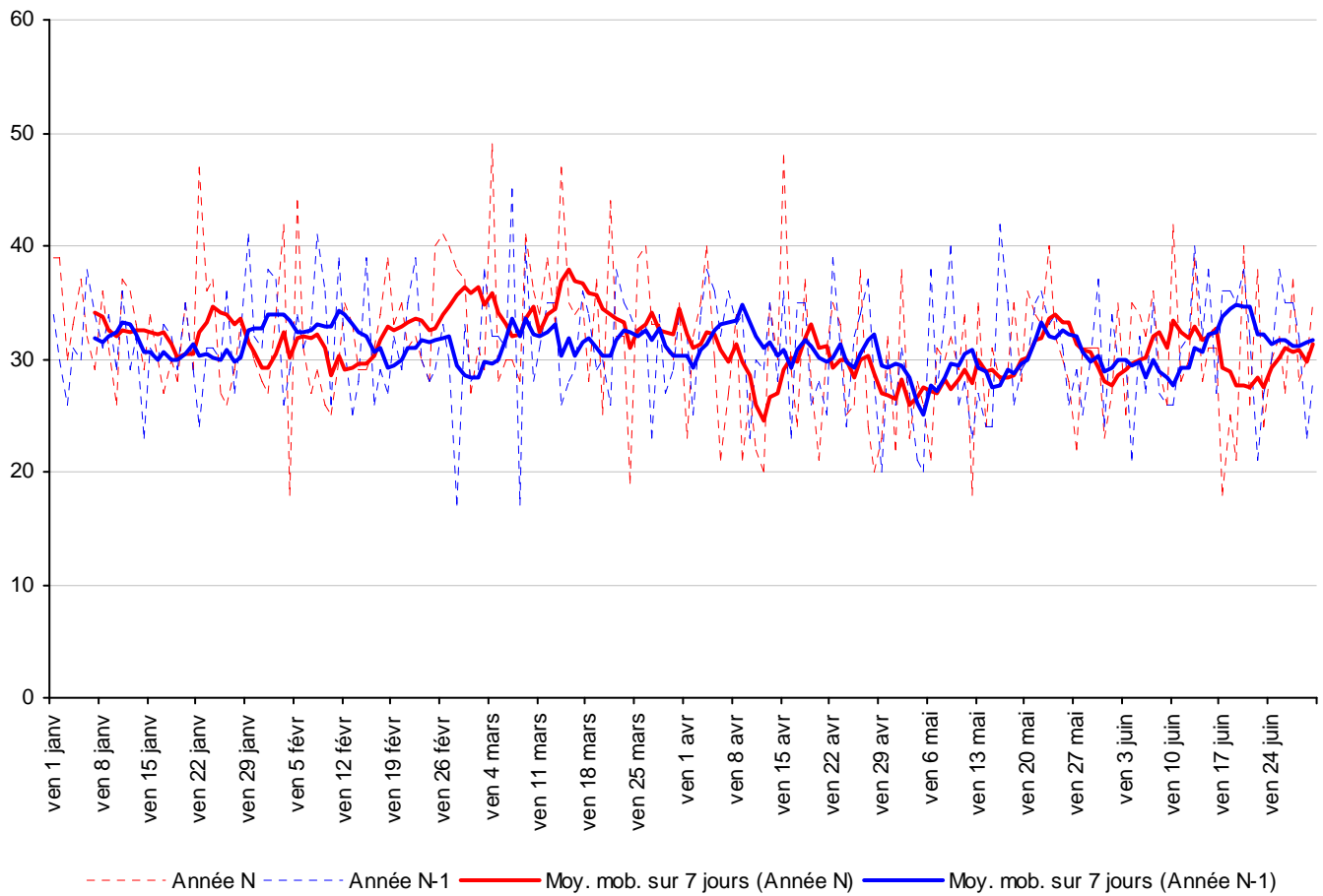

CHN Koumac et Poindimié - Services d'urgences / Nombre de passages total

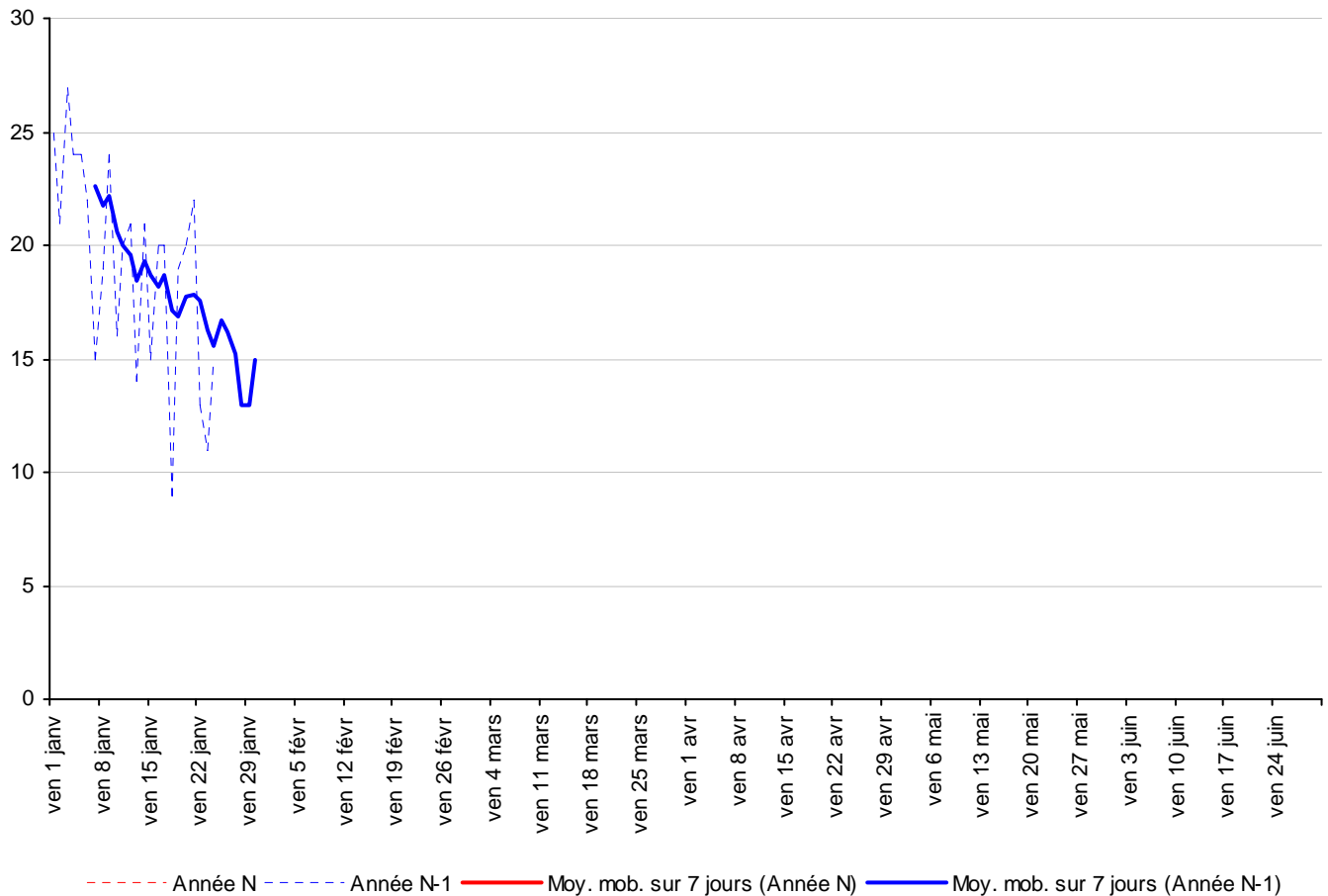

CHN Koumac et Poindimié - Services d'urgences / Nombre de passages de personnes de 70 ans et plus

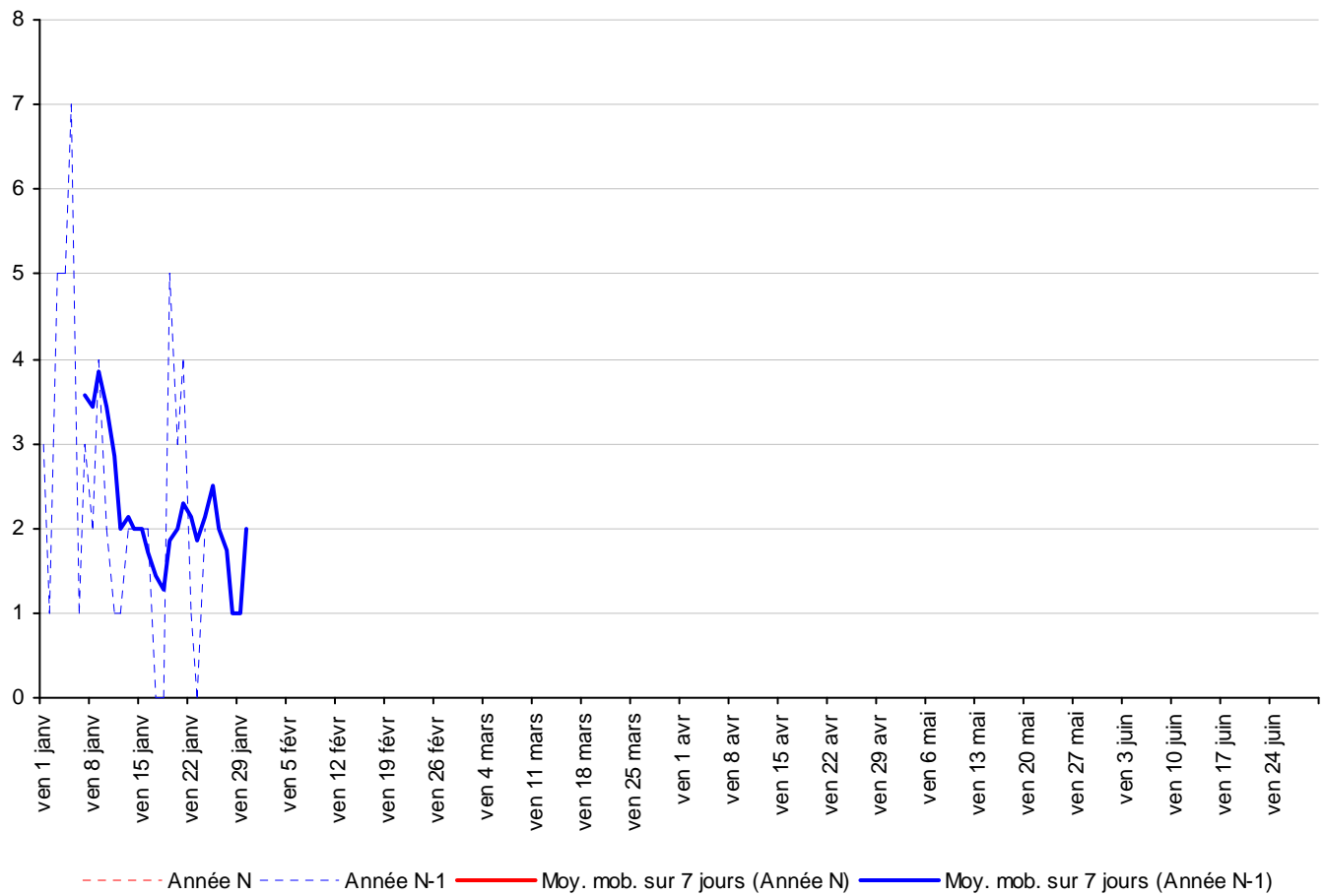

CHN Koumac et Poindimié - Services d'urgences / Nombre de passages d'enfants de moins de 15 ans

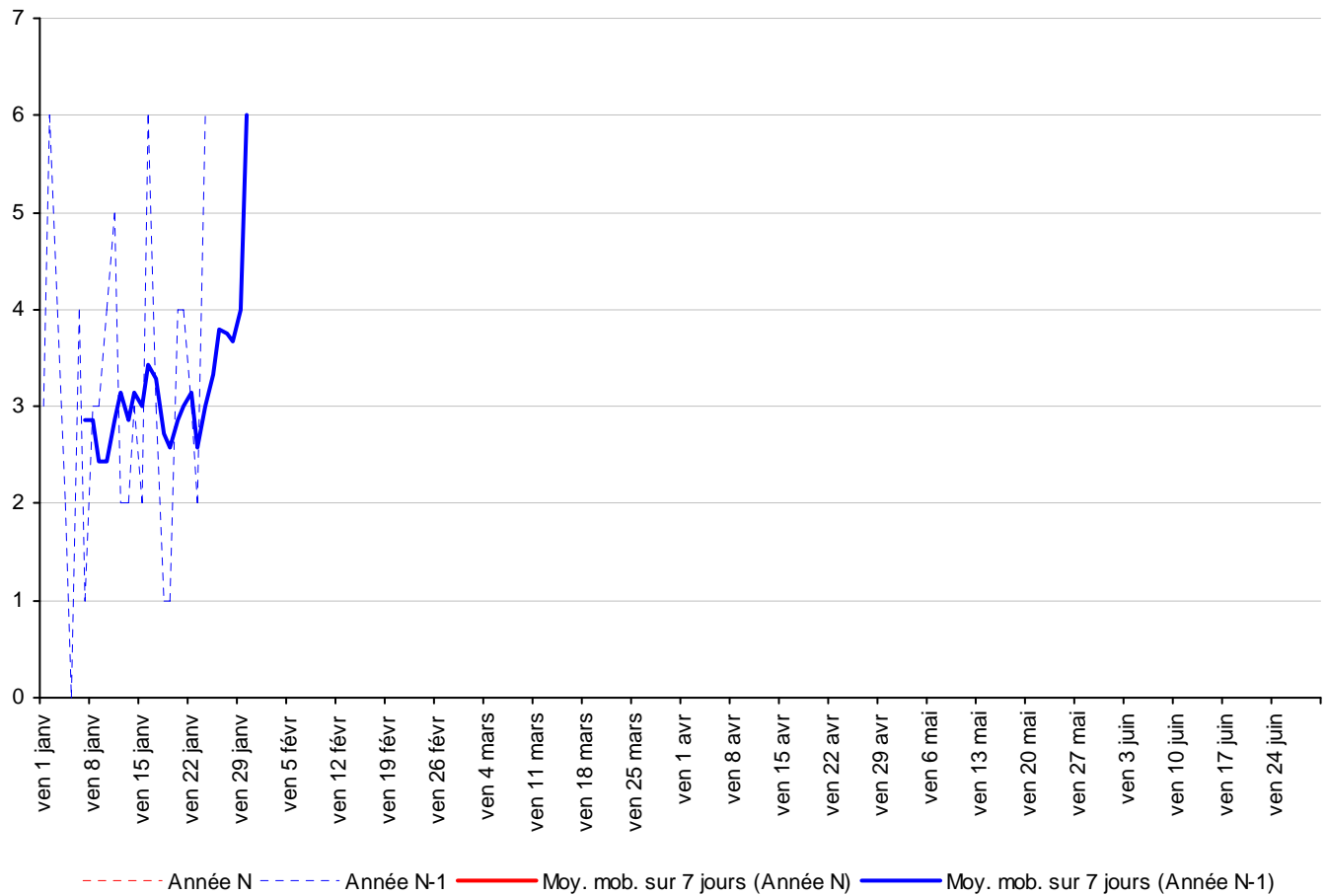

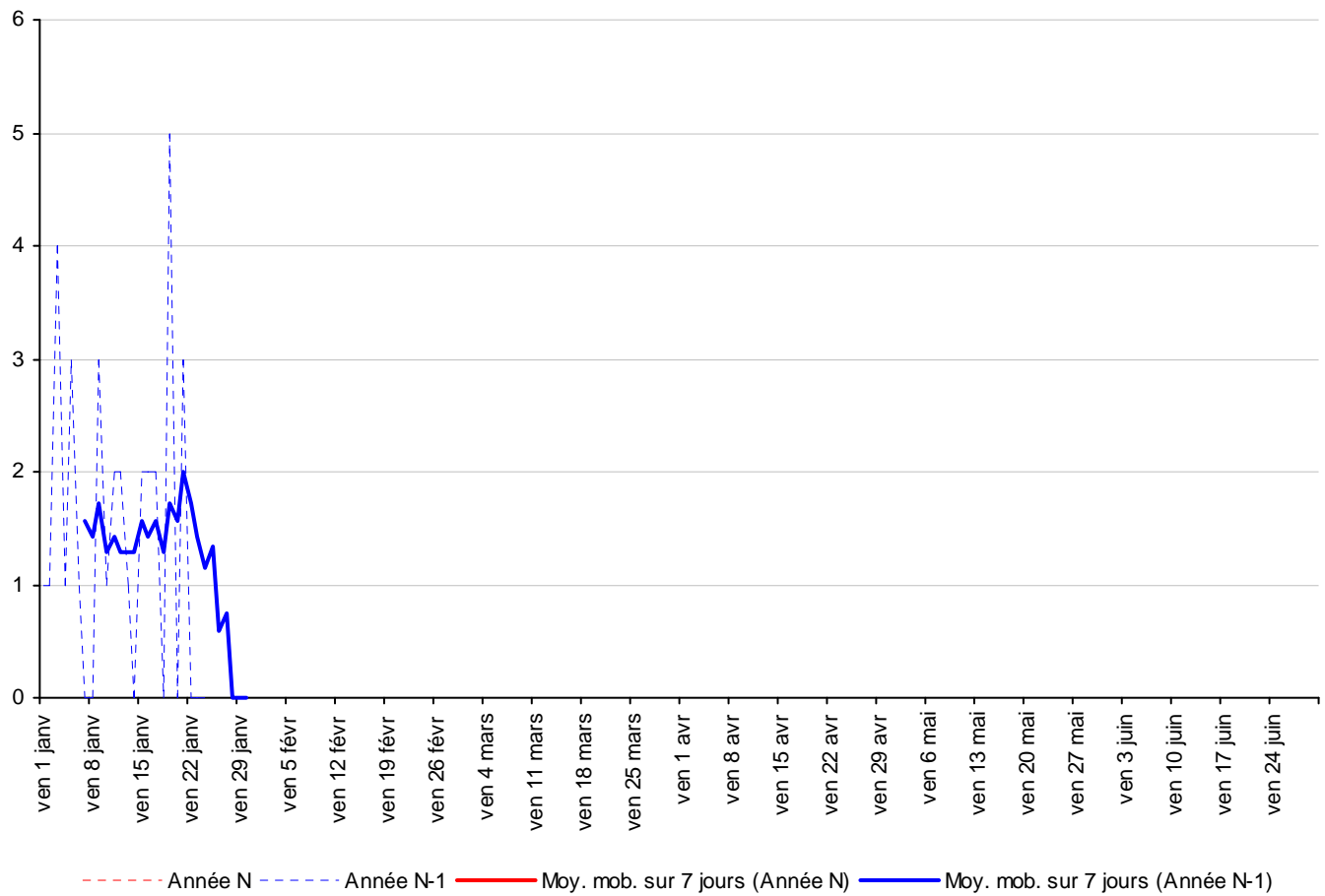

Institut Pasteur de Nouvelle Calédonie / Nombre de copros traitées journalièrement par l'IPNC

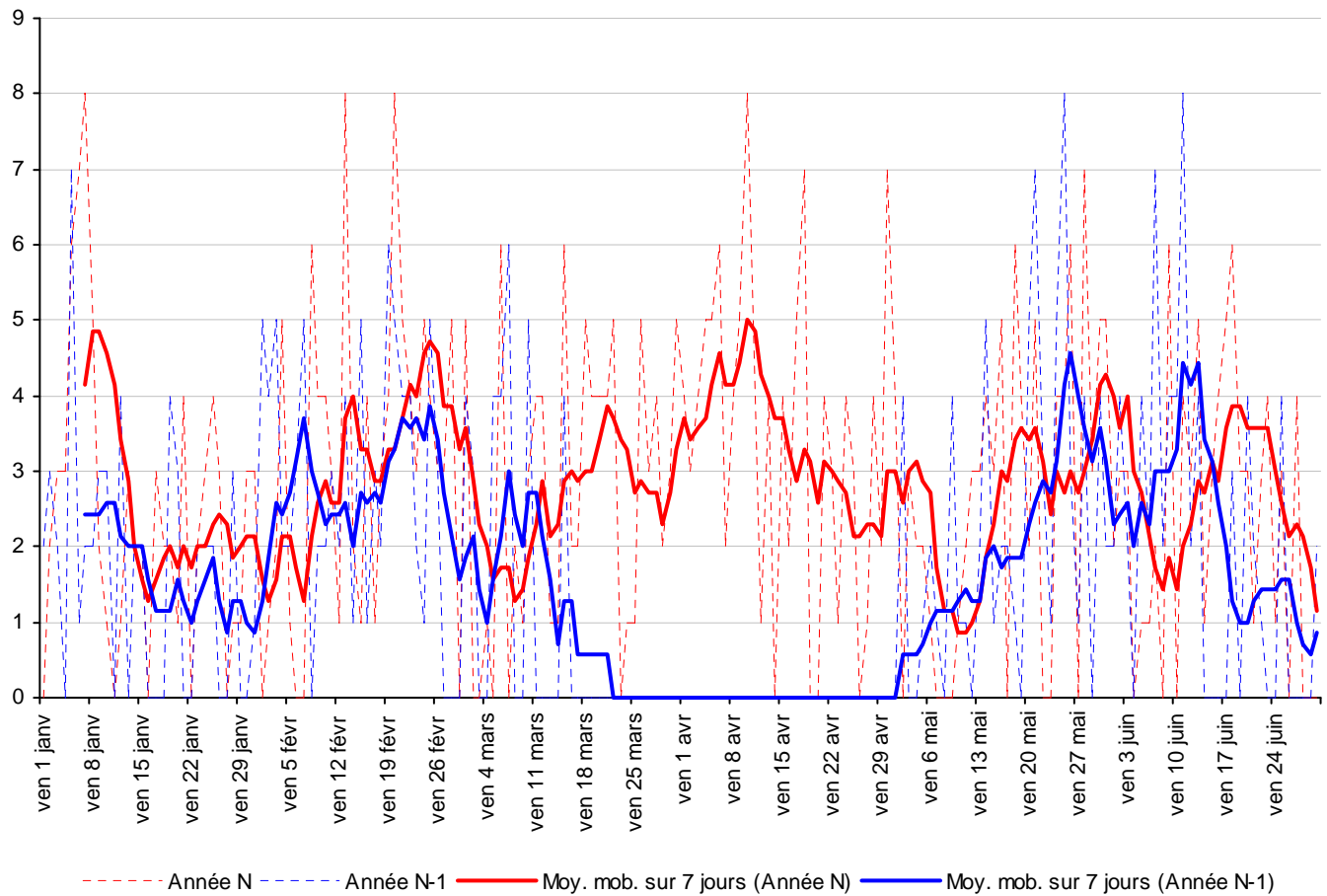

Office Calédonien de Distribution Pharmaceutique / Ventes journalières de sels de réhydratation

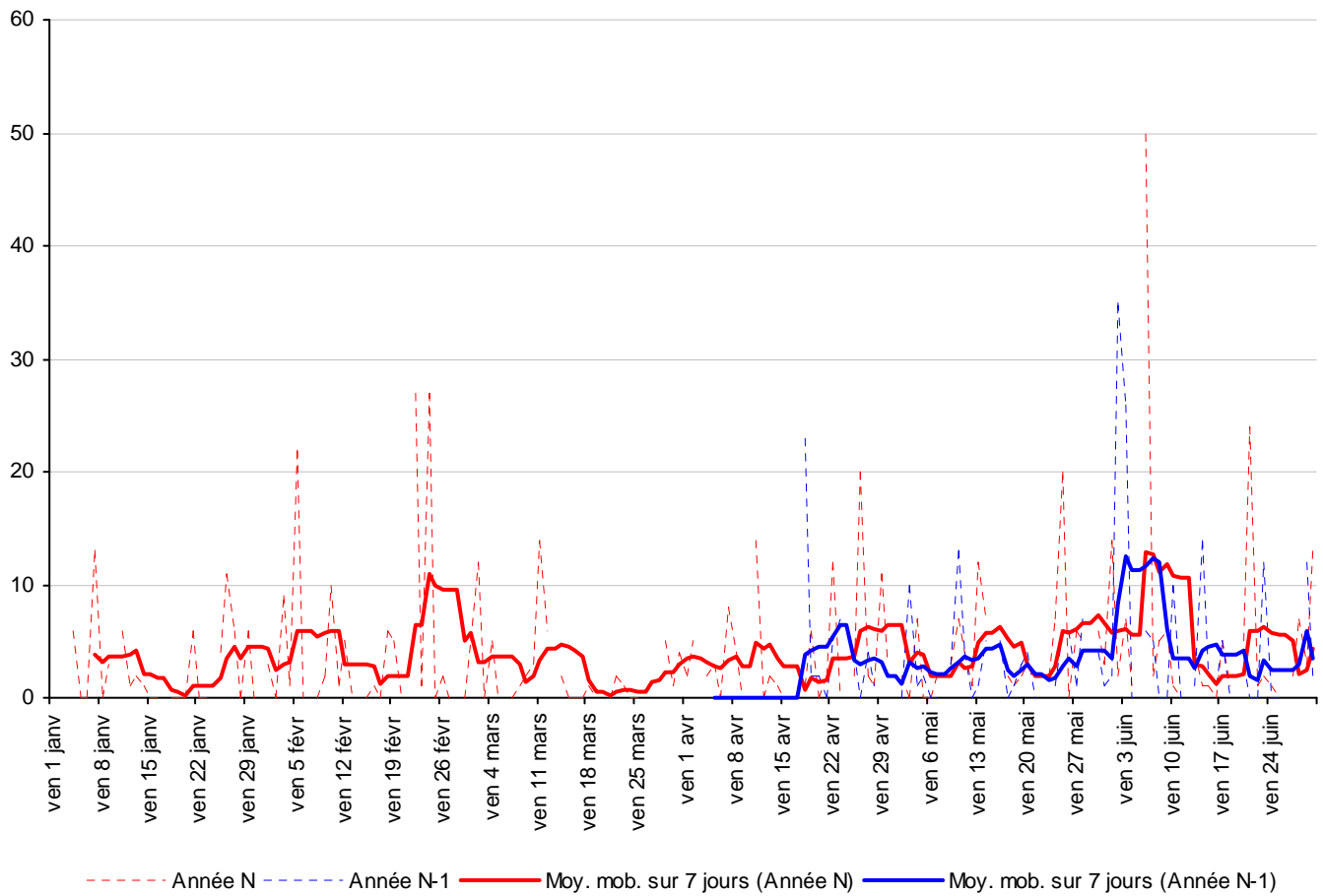

Office Calédonien de Distribution Pharmaceutique / Ventes journalières de PARACETAMOL

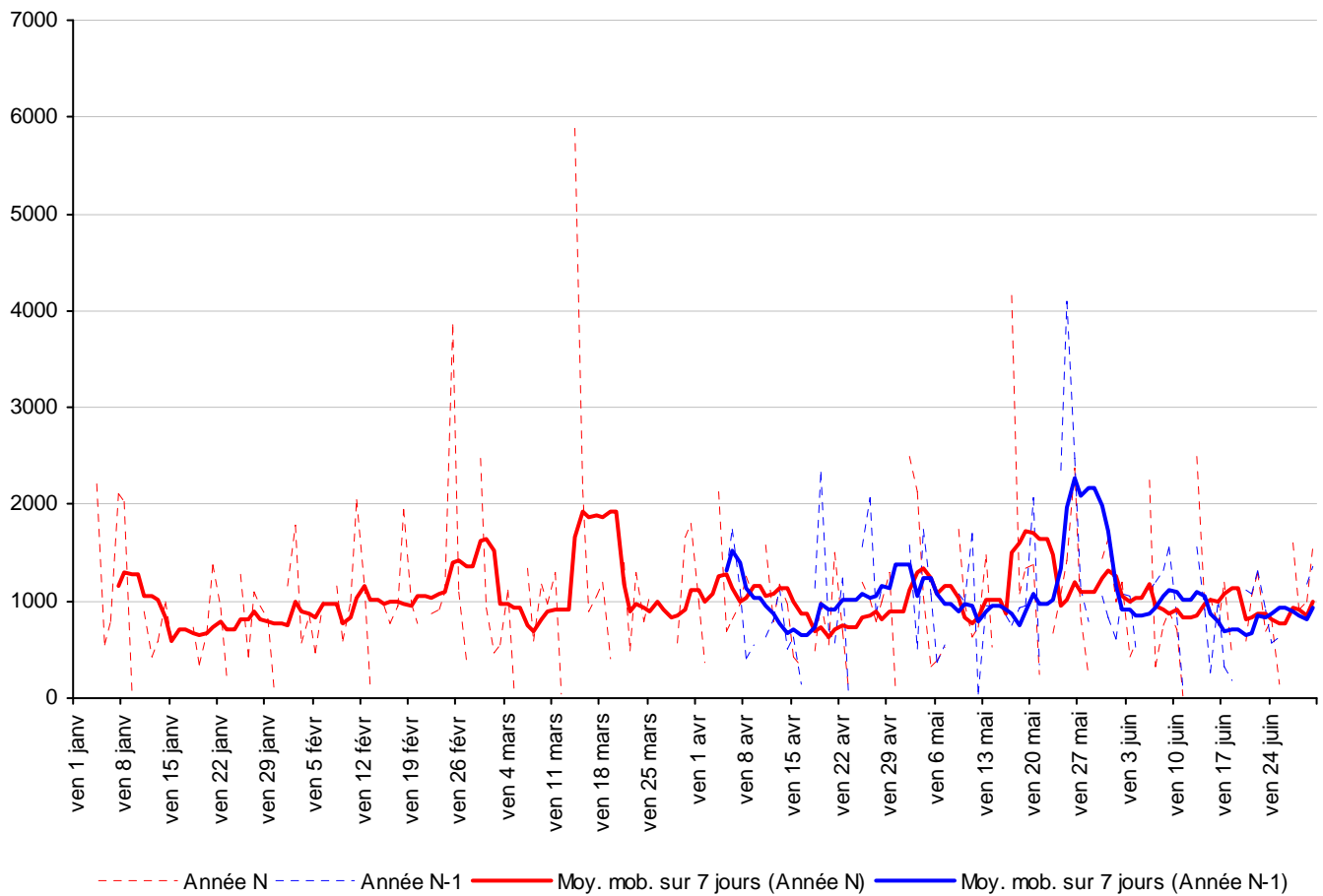

Office Calédonien de Distribution Pharmaceutique / Ventes journalières d'IBUPROFENE

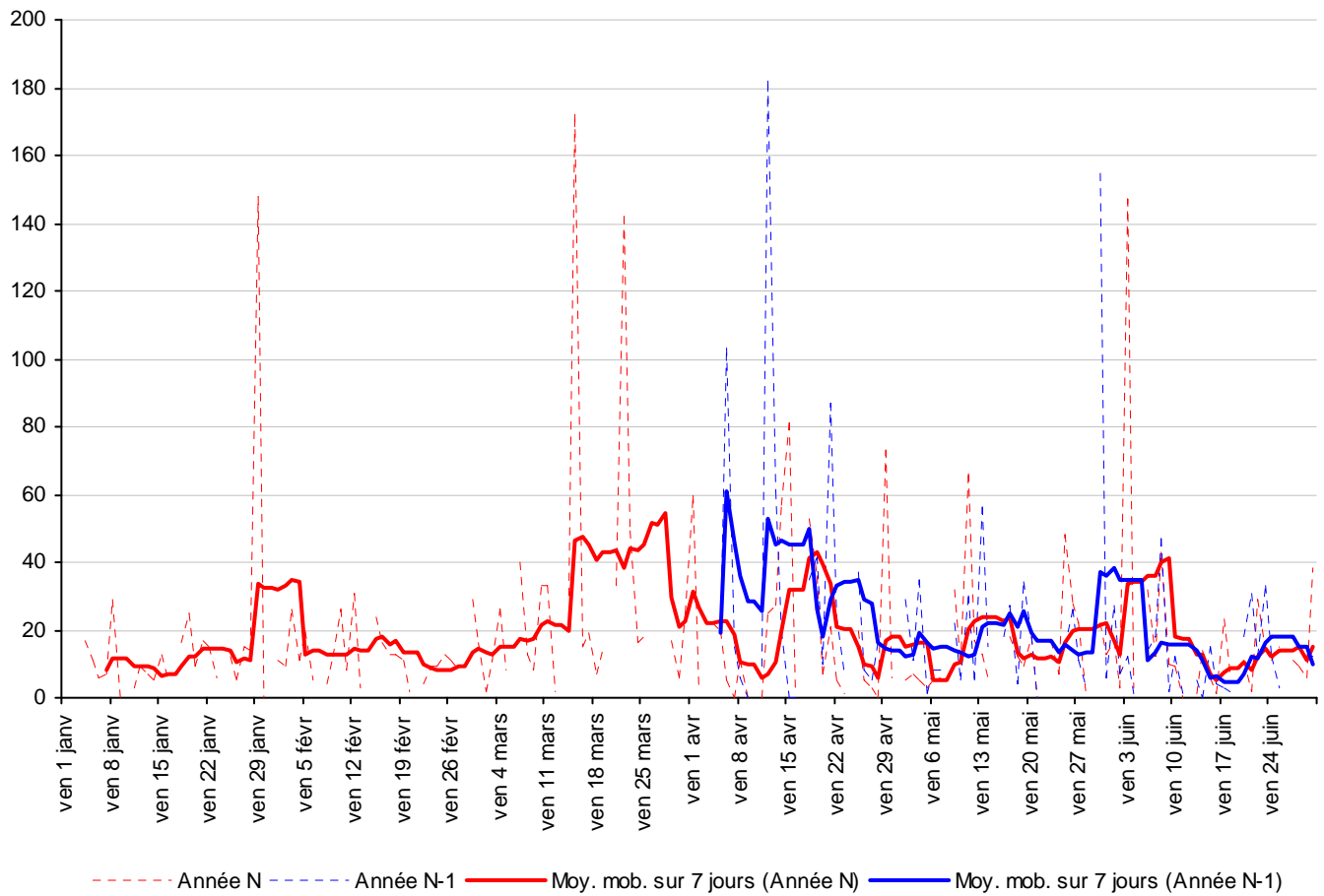

Office Calédonien de Distribution Pharmaceutique / Ventes journalières de collyres

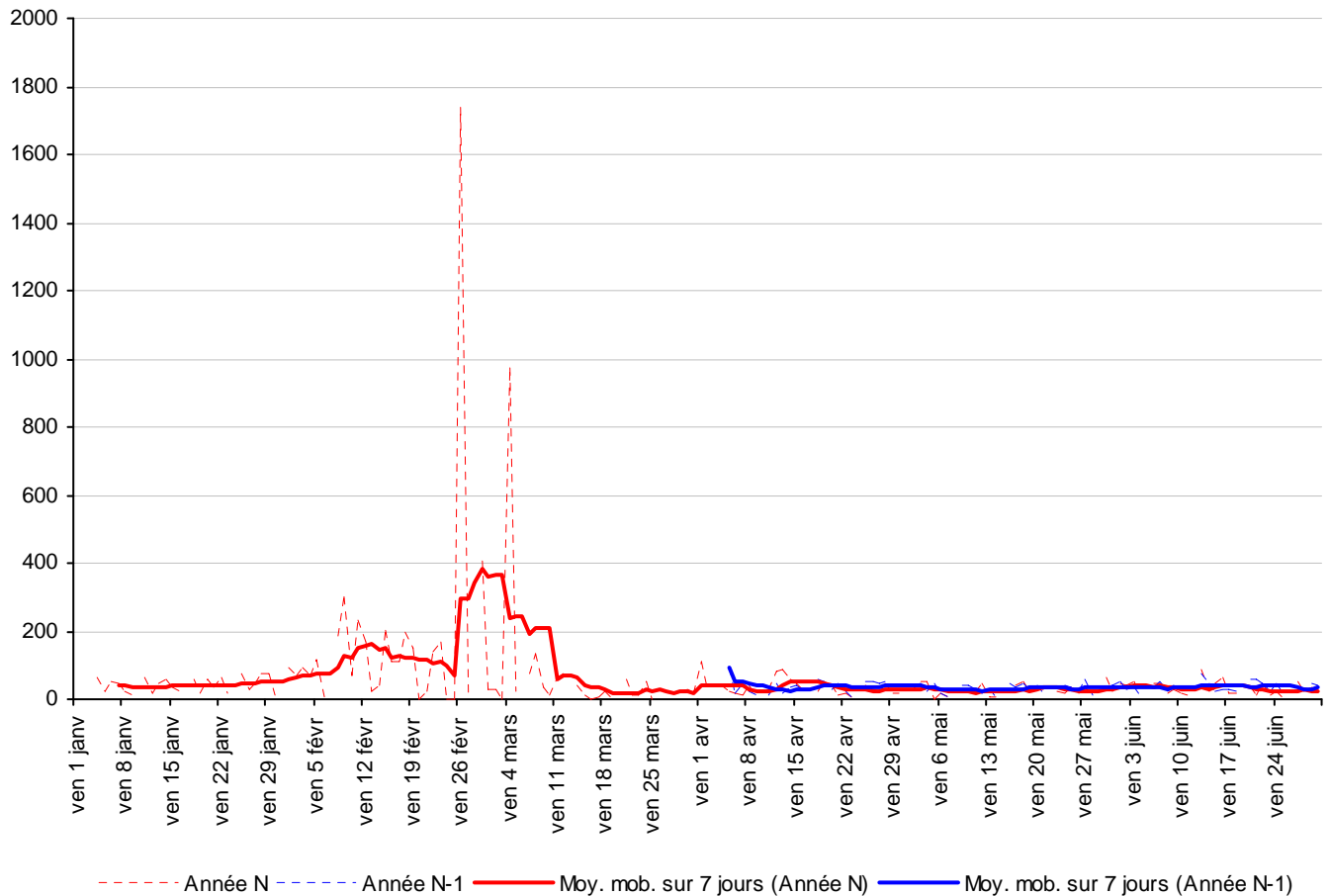

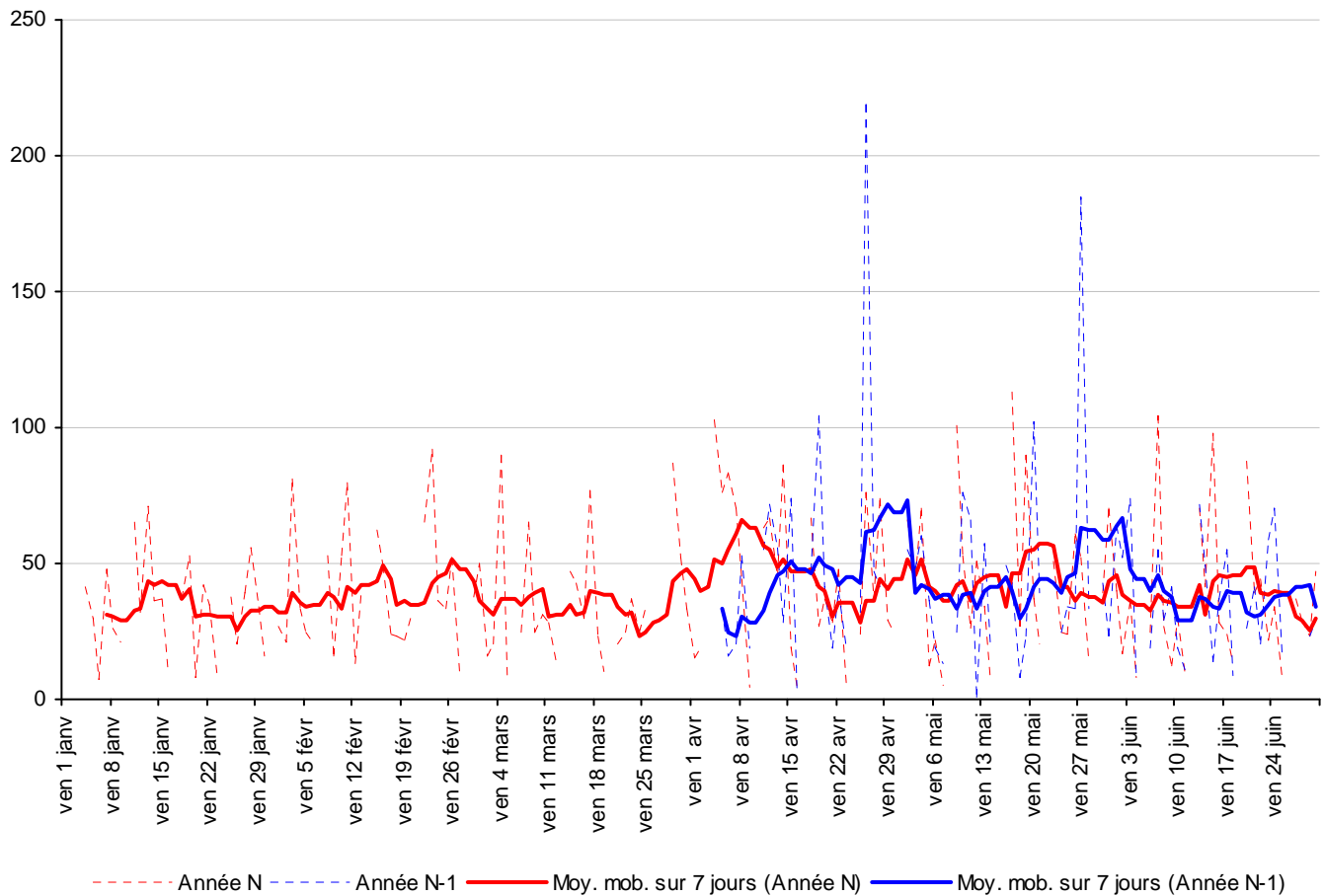

Statistiques descriptives

Etat civil de Nouméa / Nombre de décès total

Statistiques : mois

Mois	N	Moyenne	Min	Max	Somme
2016-01	31	2,58	0,00	6,00	80,00
2016-02	29	2,90	0,00	6,00	84,00
2016-03	31	2,03	0,00	5,00	63,00
2016-04	30	2,63	0,00	9,00	79,00
2016-05	31	2,32	0,00	6,00	72,00
2016-06	30	2,23	0,00	6,00	67,00

Statistiques : jour de la semaine

Jour semaine	N	Moyenne	Min	Max	Somme
lundi	26	2,8	0,0	6,0	73
mardi	26	2,0	0,0	6,0	52
mercredi	26	2,4	0,0	6,0	62
jeudi	26	2,1	0,0	5,0	55
vendredi	26	2,5	0,0	6,0	64
samedi	26	3,3	0,0	9,0	85
dimanche	26	2,1	0,0	6,0	54

CHT (Nouméa) - Services hospitaliers / Nombre de décès total

Statistiques : mois

Mois	N	Moyenne	Min	Max	Somme
2016-01	31	1,48	0,00	6,00	46,00
2016-02	29	1,66	0,00	4,00	48,00
2016-03	31	1,23	0,00	4,00	38,00
2016-04	30	1,53	0,00	5,00	46,00
2016-05	31	1,35	0,00	6,00	42,00
2016-06	3	1,33	1,00	2,00	4,00

Statistiques : jour de la semaine

Jour semaine	N	Moyenne	Min	Max	Somme
lundi	22	1,5	0,0	4,0	32
mardi	22	1,2	0,0	3,0	27
mercredi	22	1,2	0,0	3,0	27
jeudi	22	1,3	0,0	3,0	29
vendredi	23	1,8	0,0	6,0	41
samedi	22	2,0	0,0	6,0	43
dimanche	22	1,1	0,0	4,0	25

CHT Gaston Bourret (Nouméa) - Services d'urgences / Nombre de passages total**Statistiques : mois**

Mois	N	Moyenne	Min	Max	Somme
2016-01	31	83,32	63,00	134,00	2583,00
2016-02	29	89,59	69,00	110,00	2598,00
2016-03	31	85,00	62,00	102,00	2635,00
2016-04	30	76,80	47,00	93,00	2304,00
2016-05	31	76,19	60,00	99,00	2362,00
2016-06	30	83,23	58,00	268,00	2497,00

Statistiques : jour de la semaine

Jour semaine	N	Moyenne	Min	Max	Somme
lundi	26	85,8	70,0	101,0	2230
mardi	26	78,3	63,0	100,0	2035
mercredi	26	72,7	47,0	94,0	1891
jeudi	26	83,2	61,0	268,0	2162
vendredi	26	80,9	58,0	134,0	2104
samedi	26	87,5	61,0	138,0	2276
dimanche	26	87,7	63,0	106,0	2281

CHT Gaston Bourret (Nouméa) - Services d'urgences / Nombre de passages de personnes de 70 ans et plus**Statistiques : mois**

Mois	N	Moyenne	Min	Max	Somme
2016-01	31	10,74	6,00	20,00	333,00
2016-02	29	11,55	5,00	20,00	335,00
2016-03	31	10,94	3,00	18,00	339,00
2016-04	30	9,47	4,00	16,00	284,00
2016-05	31	9,42	2,00	18,00	292,00
2016-06	30	17,37	4,00	209,00	521,00

Statistiques : jour de la semaine

Jour semaine	N	Moyenne	Min	Max	Somme
lundi	26	11,4	7,0	18,0	296
mardi	26	10,4	3,0	20,0	271
mercredi	26	10,0	4,0	17,0	259
jeudi	26	17,6	2,0	209,0	457
vendredi	26	10,1	6,0	20,0	262
samedi	26	11,7	7,0	18,0	303
dimanche	26	9,8	4,0	18,0	256

CHT Gaston Bourret (Nouméa) - Services d'urgences / Nombre d'hospitalisations après un passage aux urgences**Statistiques : mois**

Mois	N	Moyenne	Min	Max	Somme
2016-01	31	24,71	20,00	34,00	766,00
2016-02	29	24,86	16,00	39,00	721,00
2016-03	31	24,97	18,00	35,00	774,00
2016-04	30	21,80	11,00	40,00	654,00
2016-05	31	21,13	10,00	27,00	655,00
2016-06	30	23,30	14,00	31,00	699,00

Statistiques : jour de la semaine

Jour semaine	N	Moyenne	Min	Max	Somme
lundi	26	24,8	18,0	34,0	646
mardi	26	21,9	11,0	28,0	569
mercredi	26	21,6	12,0	31,0	561
jeudi	26	22,5	10,0	31,0	585
vendredi	26	25,6	15,0	40,0	666
samedi	26	25,0	15,0	34,0	649
dimanche	26	22,8	14,0	33,0	593

CHT Magenta (Nouméa) - Services d'urgences / Nombre de passages total**Statistiques : mois**

Mois	N	Moyenne	Min	Max	Somme
2016-01	31	50,42	34,00	70,00	1563,00
2016-02	29	61,48	43,00	92,00	1783,00
2016-03	31	65,87	49,00	91,00	2042,00
2016-04	30	53,87	38,00	89,00	1616,00
2016-05	31	65,81	46,00	82,00	2040,00
2016-06	30	64,27	33,00	251,00	1928,00

Statistiques : jour de la semaine

Jour semaine	N	Moyenne	Min	Max	Somme
lundi	26	59,4	35,0	83,0	1544
mardi	26	54,5	34,0	68,0	1417
mercredi	26	53,9	38,0	74,0	1402
jeudi	26	60,8	33,0	251,0	1582
vendredi	26	55,5	37,0	77,0	1443
samedi	26	66,2	49,0	118,0	1720
dimanche	26	71,7	48,0	92,0	1864

CHT Magenta (Nouméa) - Services d'urgences / Nombre de passages d'enfants de moins de 15 ans**Statistiques : mois**

Mois	N	Moyenne	Min	Max	Somme
2016-01	31	41,45	24,00	54,00	1285,00
2016-02	29	52,17	32,00	84,00	1513,00
2016-03	31	55,58	35,00	82,00	1723,00
2016-04	30	44,73	29,00	74,00	1342,00
2016-05	31	56,00	36,00	75,00	1736,00
2016-06	30	49,20	25,00	107,00	1476,00

Statistiques : jour de la semaine

Jour semaine	N	Moyenne	Min	Max	Somme
lundi	26	49,3	24,0	74,0	1281
mardi	26	44,4	24,0	58,0	1154
mercredi	26	45,4	32,0	61,0	1180
jeudi	26	44,2	25,0	65,0	1149
vendredi	26	45,9	29,0	65,0	1193
samedi	26	56,3	41,0	107,0	1464
dimanche	26	63,6	40,0	84,0	1654

CHT Magenta (Nouméa) - Services d'urgences / Nombre de passages d'enfants de moins de un an

Statistiques : mois

Mois	N	Moyenne	Min	Max	Somme
2016-01	31	10,77	3,00	18,00	334,00
2016-02	29	13,55	4,00	33,00	393,00
2016-03	31	15,55	7,00	27,00	482,00
2016-04	30	12,20	3,00	25,00	366,00
2016-05	31	12,39	6,00	19,00	384,00
2016-06	30	12,10	5,00	24,00	363,00

Statistiques : jour de la semaine

Jour semaine	N	Moyenne	Min	Max	Somme
lundi	26	11,8	3,0	26,0	307
mardi	26	11,8	4,0	18,0	308
mercredi	26	12,0	6,0	20,0	312
jeudi	26	11,0	3,0	25,0	287
vendredi	26	11,3	4,0	18,0	295
samedi	26	14,1	8,0	25,0	367
dimanche	26	17,2	9,0	33,0	446

CHT Magenta (Nouméa) - Services d'urgences / Nombre d'hospitalisations après un passage aux urgences

Statistiques : mois

Mois	N	Moyenne	Min	Max	Somme
2016-01	31	7,71	3,00	15,00	239,00
2016-02	29	7,83	1,00	14,00	227,00
2016-03	31	8,71	1,00	18,00	270,00
2016-04	30	7,23	2,00	15,00	217,00
2016-05	31	8,32	3,00	15,00	258,00
2016-06	30	7,33	3,00	14,00	220,00

Statistiques : jour de la semaine

Jour semaine	N	Moyenne	Min	Max	Somme
lundi	26	8,9	3,0	15,0	231
mardi	26	7,8	2,0	15,0	202
mercredi	26	9,5	5,0	15,0	248
jeudi	26	6,7	1,0	14,0	175
vendredi	26	8,3	2,0	18,0	217
samedi	26	7,2	1,0	14,0	187
dimanche	26	6,6	3,0	13,0	171

Services des urgences du CHT de Nouméa / Nombre de passages total

Statistiques : mois

Mois	N	Moyenne	Min	Max	Somme
2016-01	31	133,74	104,00	174,00	4146,00
2016-02	29	151,07	115,00	195,00	4381,00
2016-03	31	150,87	123,00	187,00	4677,00
2016-04	30	130,67	89,00	177,00	3920,00
2016-05	31	142,00	106,00	181,00	4402,00
2016-06	30	147,50	97,00	519,00	4425,00

Statistiques : jour de la semaine

Jour semaine	N	Moyenne	Min	Max	Somme
lundi	26	145,2	127,0	171,0	3774
mardi	26	132,8	109,0	160,0	3452
mercredi	26	126,7	89,0	156,0	3293
jeudi	26	144,0	97,0	519,0	3744
vendredi	26	136,4	102,0	174,0	3547
samedi	26	153,7	117,0	256,0	3996
dimanche	26	159,4	124,0	195,0	4145

Services des urgences du CHT de Nouméa / Nombre de passages de personnes de 70 ans et plus

Statistiques : mois

Mois	N	Moyenne	Min	Max	Somme
2016-01	31	10,81	6,00	20,00	335,00
2016-02	29	11,69	5,00	20,00	339,00
2016-03	31	11,19	4,00	18,00	347,00
2016-04	30	9,57	4,00	16,00	287,00
2016-05	31	9,42	2,00	18,00	292,00
2016-06	30	23,37	4,00	386,00	701,00

Statistiques : jour de la semaine

Jour semaine	N	Moyenne	Min	Max	Somme
lundi	26	11,6	7,0	19,0	301
mardi	26	10,5	4,0	20,0	274
mercredi	26	10,0	4,0	18,0	260
jeudi	26	24,5	2,0	386,0	636
vendredi	26	10,2	6,0	20,0	264
samedi	26	11,8	7,0	18,0	306
dimanche	26	10,0	4,0	18,0	260

Services des urgences du CHT de Nouméa / Nombre d'hospitalisations après un passage aux urgences

Statistiques : mois

Mois	N	Moyenne	Min	Max	Somme
2016-01	31	32,42	26,00	47,00	1005,00
2016-02	29	32,69	18,00	44,00	948,00
2016-03	31	33,68	19,00	49,00	1044,00
2016-04	30	29,03	20,00	48,00	871,00
2016-05	31	29,45	18,00	40,00	913,00
2016-06	30	30,63	18,00	42,00	919,00

Statistiques : jour de la semaine

Jour semaine	N	Moyenne	Min	Max	Somme
lundi	26	33,7	22,0	47,0	877
mardi	26	29,7	20,0	38,0	771
mercredi	26	31,1	21,0	42,0	809
jeudi	26	29,2	18,0	40,0	760
vendredi	26	34,0	18,0	49,0	883
samedi	26	32,2	21,0	40,0	836
dimanche	26	29,4	21,0	38,0	764

CHN Koumac et Poindimié - Services d'urgences / Nombre de passages total

Statistiques : mois

Mois	N	Moyenne	Min	Max	Somme
2016-01	0				
2016-02	0				
2016-03	0				
2016-04	0				
2016-05	0				
2016-06	0				

Statistiques : jour de la semaine

Jour semaine	N	Moyenne	Min	Max	Somme
lundi	0				
mardi	0				
mercredi	0				
jeudi	0				
vendredi	0				
samedi	0				
dimanche	0				

CHN Koumac et Poindimié - Services d'urgences / Nombre de passages de personnes de 70 ans et plus

Statistiques : mois

Mois	N	Moyenne	Min	Max	Somme
2016-01	0				
2016-02	0				
2016-03	0				
2016-04	0				
2016-05	0				
2016-06	0				

Statistiques : jour de la semaine

Jour semaine	N	Moyenne	Min	Max	Somme
lundi	0				
mardi	0				
mercredi	0				
jeudi	0				
vendredi	0				
samedi	0				
dimanche	0				

CHN Koumac et Poindimié - Services d'urgences / Nombre de passages d'enfants de moins de 15 ans

Statistiques : mois

Mois	N	Moyenne	Min	Max	Somme
2016-01	0				
2016-02	0				
2016-03	0				
2016-04	0				
2016-05	0				
2016-06	0				

Statistiques : jour de la semaine

Jour semaine	N	Moyenne	Min	Max	Somme
lundi	0				
mardi	0				
mercredi	0				
jeudi	0				
vendredi	0				
samedi	0				
dimanche	0				

CHN Koumac et Poindimié - Services d'urgences / Nombre d'hospitalisations après un passage aux urgences

Statistiques : mois

Mois	N	Moyenne	Min	Max	Somme
2016-01	0				
2016-02	0				
2016-03	0				
2016-04	0				
2016-05	0				
2016-06	0				

Statistiques : jour de la semaine

Jour semaine	N	Moyenne	Min	Max	Somme
lundi	0				
mardi	0				
mercredi	0				
jeudi	0				
vendredi	0				
samedi	0				
dimanche	0				

Institut Pasteur de Nouvelle Calédonie / Nombre de copros traitées journalièrement par l'IPNC

Statistiques : mois

Mois	N	Moyenne	Min	Max	Somme
2016-01	31	2,48	0,00	8,00	77,00
2016-02	29	3,10	0,00	8,00	90,00
2016-03	31	2,71	0,00	6,00	84,00
2016-04	30	3,40	0,00	8,00	102,00
2016-05	31	2,71	0,00	7,00	84,00
2016-06	30	2,37	0,00	6,00	71,00

Statistiques : jour de la semaine

Jour semaine	N	Moyenne	Min	Max	Somme
lundi	26	2,7	0,0	7,0	71
mardi	26	2,6	0,0	6,0	67
mercredi	26	2,4	0,0	7,0	62
jeudi	26	3,2	0,0	8,0	83
vendredi	26	2,3	0,0	5,0	60
samedi	26	3,4	0,0	8,0	88
dimanche	26	3,0	0,0	8,0	77

Office Calédonien de Distribution Pharmaceutique / Ventes journalières de sels de réhydratation**Statistiques : mois**

Mois	N	Moyenne	Min	Max	Somme
2016-01	25	2,60	0,00	13,00	65,00
2016-02	25	4,88	0,00	27,00	122,00
2016-03	26	2,65	0,00	14,00	69,00
2016-04	26	3,88	0,00	20,00	101,00
2016-05	25	4,16	0,00	20,00	104,00
2016-06	26	6,08	0,00	50,00	158,00

Statistiques : jour de la semaine

Jour semaine	N	Moyenne	Min	Max	Somme
lundi	24	5,9	0,0	50,0	141
mardi	26	4,3	0,0	24,0	111
mercredi	26	5,0	0,0	27,0	130
jeudi	26	2,8	0,0	13,0	73
vendredi	25	5,0	0,0	22,0	124
samedi	25	1,4	0,0	7,0	35
dimanche	1	5,0	5,0	5,0	5

Office Calédonien de Distribution Pharmaceutique / Ventes journalières de PARACETAMOL**Statistiques : mois**

Mois	N	Moyenne	Min	Max	Somme
2016-01	25	838,60	35,00	2208,00	20965,0
2016-02	25	1154,44	113,00	3847,00	28861,0
2016-03	26	1144,08	42,00	5880,00	29746,0
2016-04	26	892,85	62,00	2130,00	23214,0
2016-05	25	1236,72	228,00	4156,00	30918,0
2016-06	26	945,62	13,00	2492,00	24586,0

Statistiques : jour de la semaine

Jour semaine	N	Moyenne	Min	Max	Somme
lundi	24	1625,7	481,0	5880,0	39016
mardi	26	1046,7	327,0	4156,0	27213
mercredi	26	953,5	467,0	1667,0	24792
jeudi	26	1292,2	330,0	3847,0	33598
vendredi	25	984,0	393,0	2025,0	24600
samedi	25	341,9	13,0	1038,0	8547
dimanche	1	524,0	524,0	524,0	524

Office Calédonien de Distribution Pharmaceutique / Ventes journalières d'IBUPROFENE**Statistiques : mois**

Mois	N	Moyenne	Min	Max	Somme
2016-01	25	15,84	0,00	148,00	396,00
2016-02	25	13,12	2,00	31,00	328,00
2016-03	26	30,88	2,00	172,00	803,00
2016-04	26	20,92	0,00	81,00	544,00
2016-05	25	15,56	0,00	66,00	389,00
2016-06	26	18,23	0,00	147,00	474,00

Statistiques : jour de la semaine

Jour semaine	N	Moyenne	Min	Max	Somme
lundi	24	18,7	0,0	53,0	449
mardi	26	24,4	2,0	172,0	634
mercredi	26	17,9	2,0	66,0	465
jeudi	26	15,1	0,0	57,0	393
vendredi	25	33,6	5,0	148,0	840
samedi	25	4,2	0,0	15,0	105
dimanche	1	48,0	48,0	48,0	48

Office Calédonien de Distribution Pharmaceutique / Ventes journalières de collyres**Statistiques : mois**

Mois	N	Moyenne	Min	Max	Somme
2016-01	25	42,24	9,00	78,00	1056,00
2016-02	27	174,41	0,00	1738,00	4709,00
2016-03	26	68,00	0,00	975,00	1768,00
2016-04	26	36,35	5,00	113,00	945,00
2016-05	25	27,48	1,00	61,00	687,00
2016-06	26	31,50	2,00	87,00	819,00

Statistiques : jour de la semaine

Jour semaine	N	Moyenne	Min	Max	Somme
lundi	24	82,0	25,0	406,0	1969
mardi	26	54,1	10,0	302,0	1407
mercredi	26	42,3	0,0	112,0	1100
jeudi	26	44,9	0,0	230,0	1168
vendredi	25	154,6	1,0	1738,0	3865
samedi	25	15,6	0,0	78,0	391
dimanche	3	28,0	20,0	40,0	84

Office Calédonien de Distribution Pharmaceutique / Ventes journalières d'ASPIRINE**Statistiques : mois**

Mois	N	Moyenne	Min	Max	Somme
2016-01	25	33,64	7,00	71,00	841,00
2016-02	25	39,84	9,00	92,00	996,00
2016-03	26	36,46	9,00	90,00	948,00
2016-04	26	45,19	4,00	103,00	1175,00
2016-05	25	44,60	5,00	113,00	1115,00
2016-06	26	36,58	7,00	104,00	951,00

Statistiques : jour de la semaine

Jour semaine	N	Moyenne	Min	Max	Somme
lundi	24	52,2	20,0	103,0	1252
mardi	26	51,8	16,0	113,0	1347
mercredi	26	40,8	7,0	98,0	1060
jeudi	26	43,7	12,0	90,0	1135
vendredi	25	33,7	13,0	90,0	842
samedi	25	14,2	4,0	39,0	356
dimanche	1	34,0	34,0	34,0	34