

2014 - COLON-RECTUM

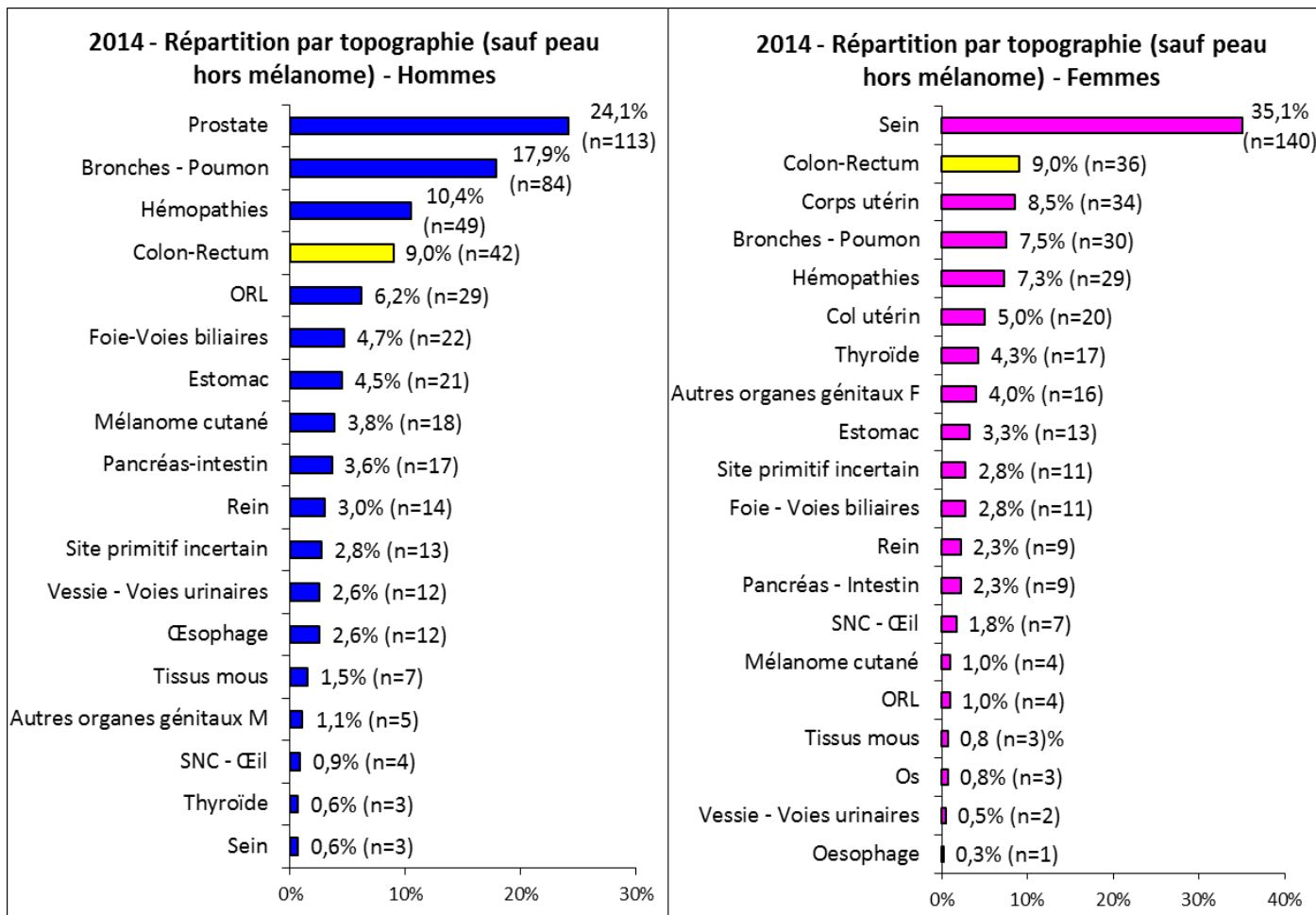

Généralités

Le cancer du colon-rectum est le **4ème** cancer le plus fréquent avec **74 cas**.



Age au diagnostic

	Nombre de cas	Rang	Age moyen
	41	3 ^{ème}	65
	33	2 ^{ème}	65

Age :

- De 30 à 86 ans
- 16% (n=12) de patients de moins de 50 ans
- 50% des cas diagnostiqués entre 50 et 70 ans

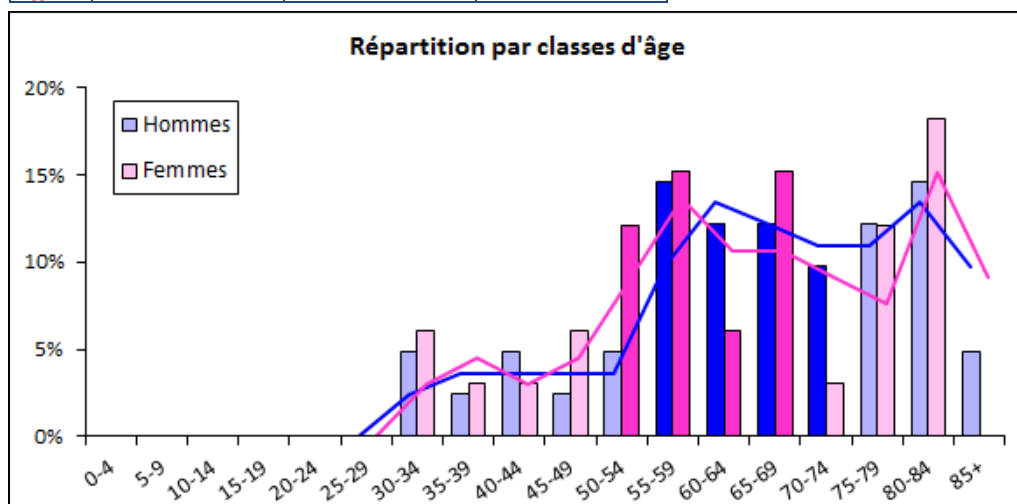

50% des hommes entre 55 et 75 ans

50% des femmes entre 50 et 70 ans

Stade au diagnostic

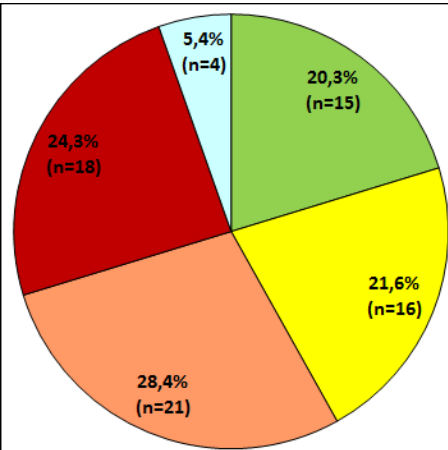

■ I : Localisé - n'envahi pas la séreuse
■ II : Localisé - envahissement au-delà de la séreuse
■ III : Atteinte ganglionnaire
■ IV : Métastase à distance
■ Indéterminé

Métastases les plus fréquentes :

- Foie : 4% (n=13)
- Poumons : 36,7% (n=11)

Incidence par province

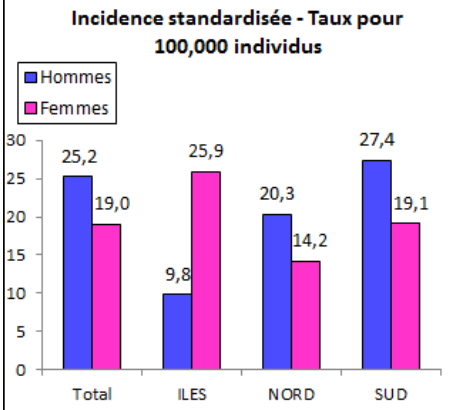

Répartition par province

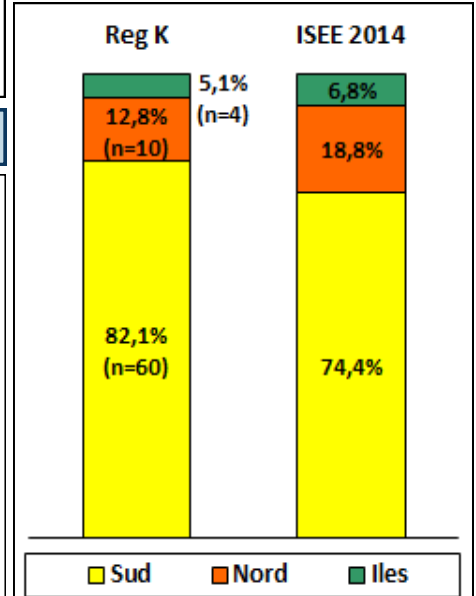

Nombre de cas moyen par période de 2 ans et par sexe

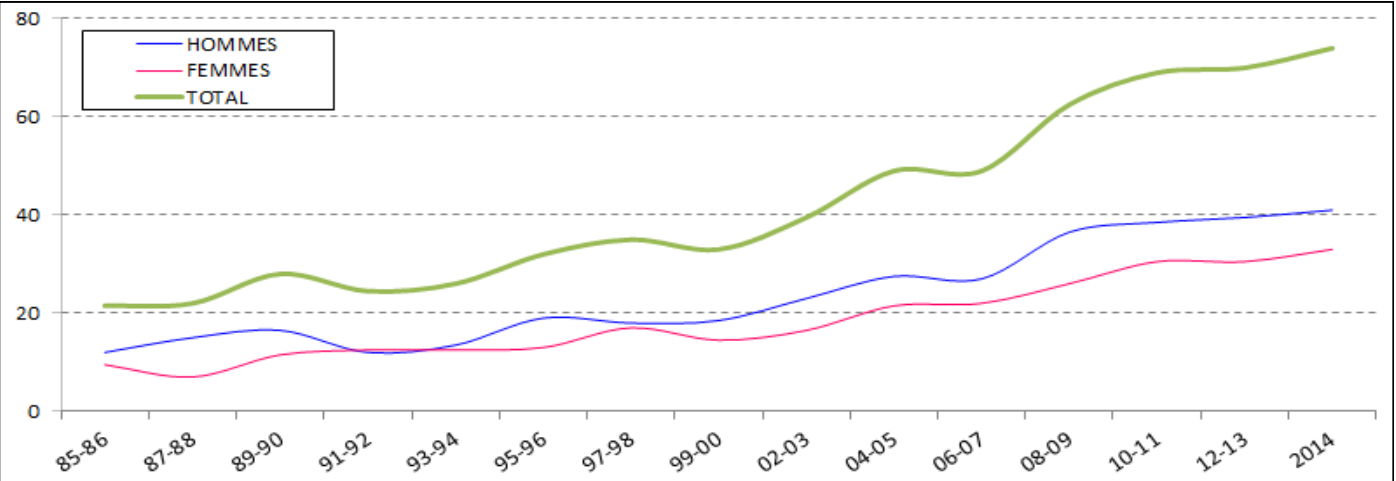

Comparaisons internationales

2014 - Comparaisons internationales (Globocan 2012) - Colon Rectum - Hommes
Taux standardisés pour 100,000 hommes

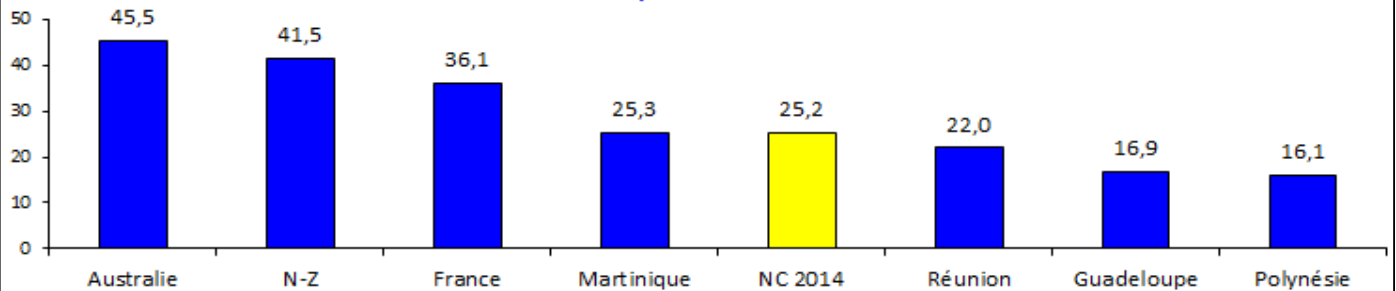

2014 - Comparaisons internationales (Globocan 2012) - Colon Rectum - Femmes
Taux standardisés pour 100,000 femmes

