

# 2014 - HEMOPATHIES MALIGNES

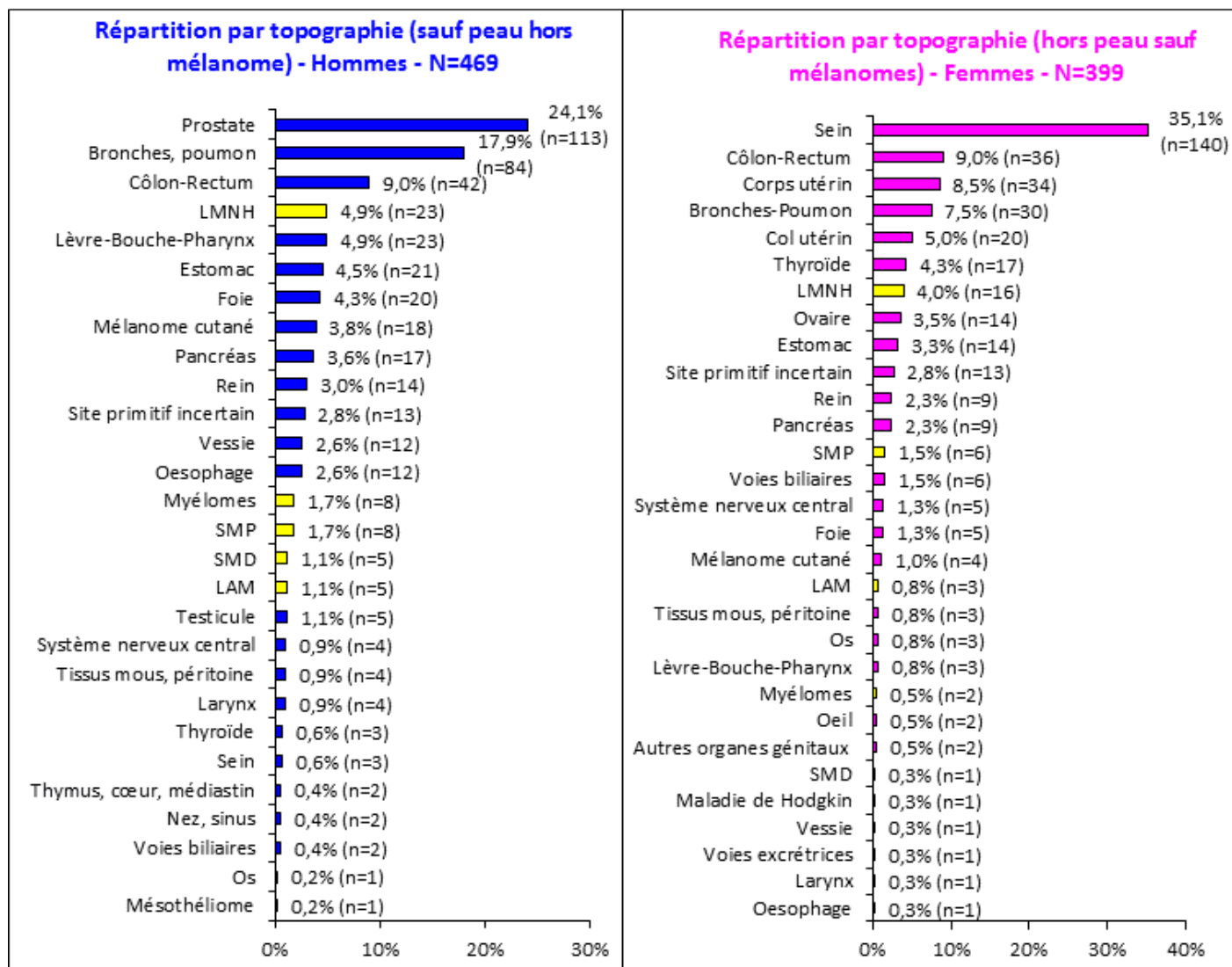

## Généralités

**78** hémopathies malignes ont été diagnostiquées en 2014



### 6 catégories :

- Maladie de Hodgkin
- Lymphomes Malins Non Hodgkiniens : LMNH
- Leucémies Aigues Myéloïdes : LAM
- Myélomes et plasmocytomes
- Syndromes myéloprolifératifs : SMP
- Syndromes myélodysplasiques : SMD

# 2014 - LMNH



Sont inclus :

- Lymphomes matures à cellules T et à cellules NK (9700-9719)
- Lymphomes matures à cellules B (9670-9699)
- Lymphomes lymphoblastiques à cellules précurseurs (9727-9729)
- Lymphomes malin SAI (9590-9596)

## Age au diagnostic

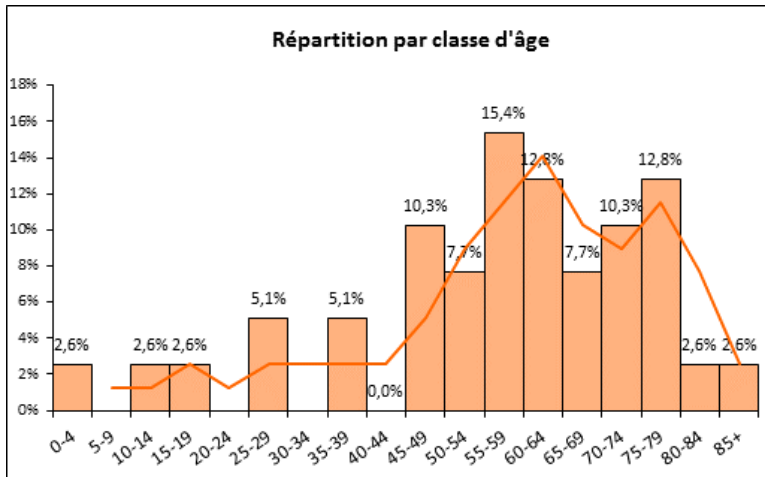

Nombre de cas : 39 - Age moyen : 57 ans. De 1 à 96 ans

## Incidences

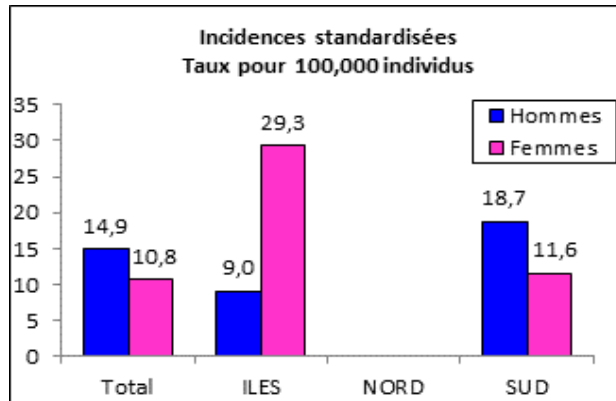

	Nb de cas	Age moyen
Hommes	23	61
Femmes	16	50

## Nombre de cas moyen par période de 2 ans et par sexe

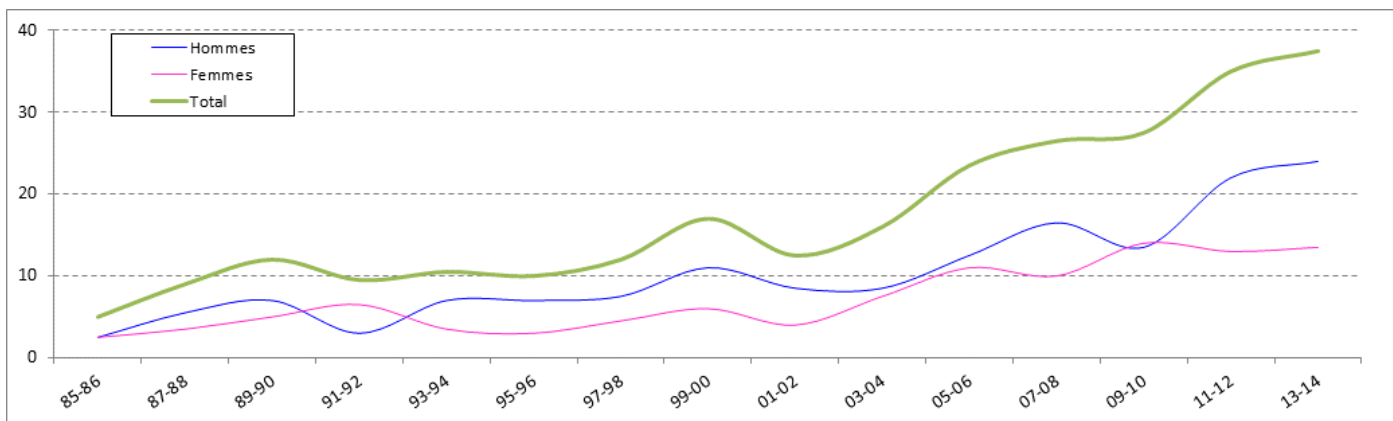

## Comparaisons internationales

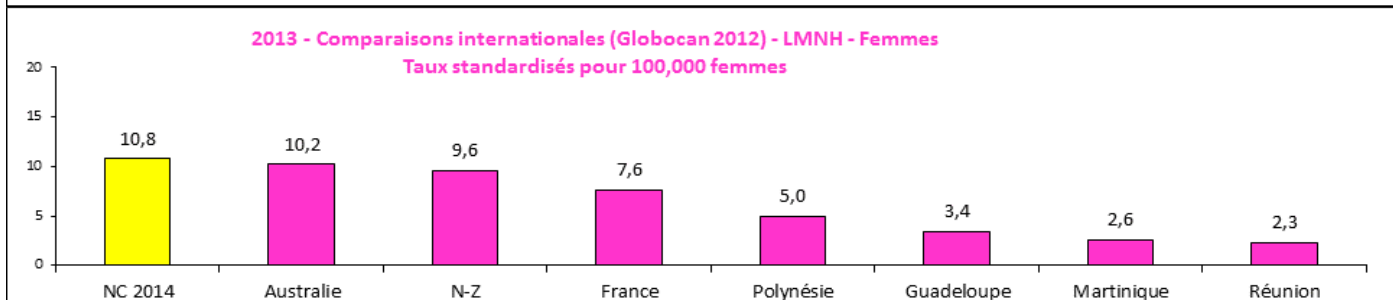
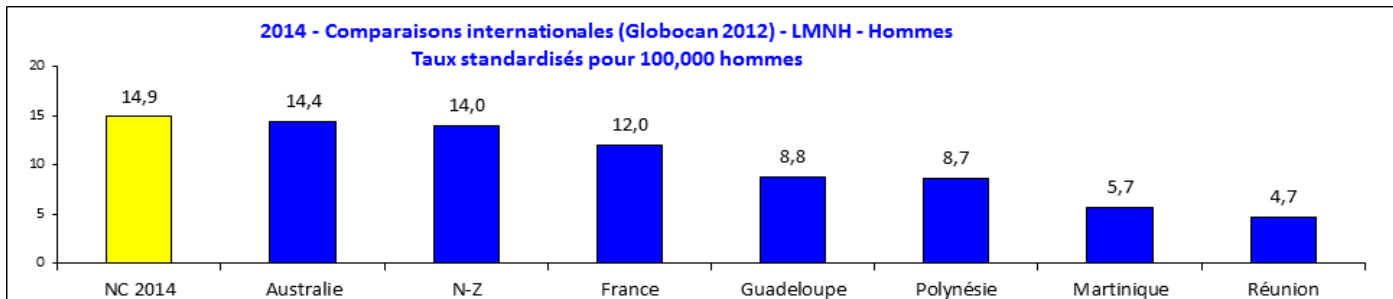

# 2014 - Myelome



## Age au diagnostic

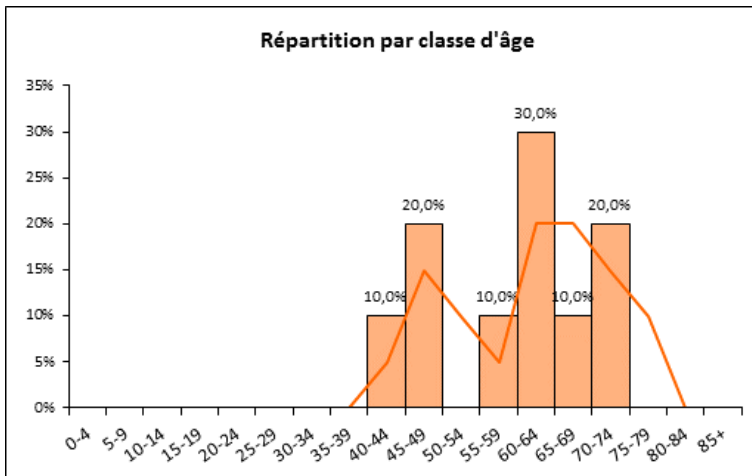

Nombre de cas : 10 - Age moyen : 59 ans . De 41 à 72 ans .

## Incidences

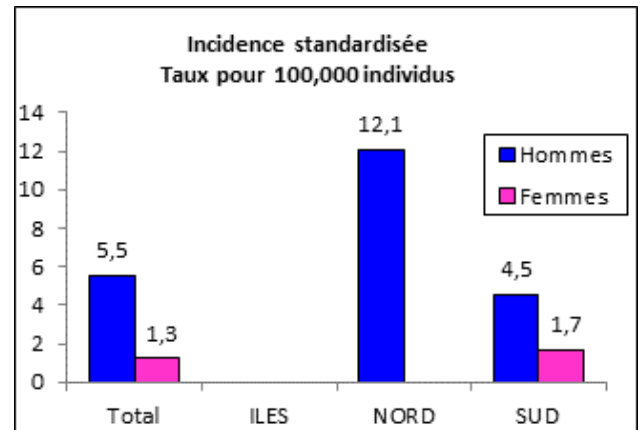

	Nb de cas	Age moyen
Hommes	8	61
Femmes	2	52

## Nombre de cas moyen par période de 2 ans et par sexe

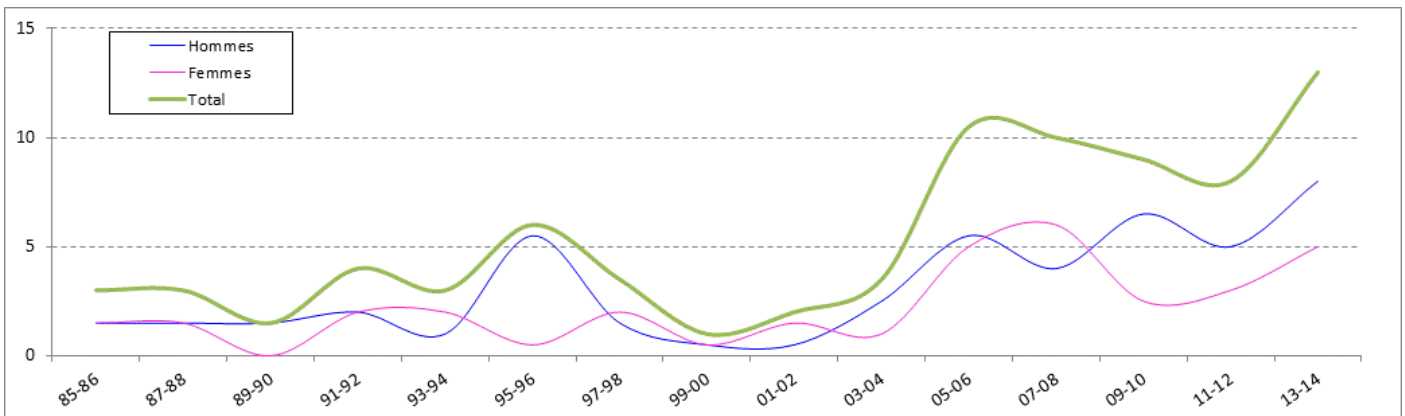

## Comparaisons internationales

2014 - Comparaisons internationales (Globocan 2012) - Myelome - Hommes  
Taux standardisés pour 100,000 hommes

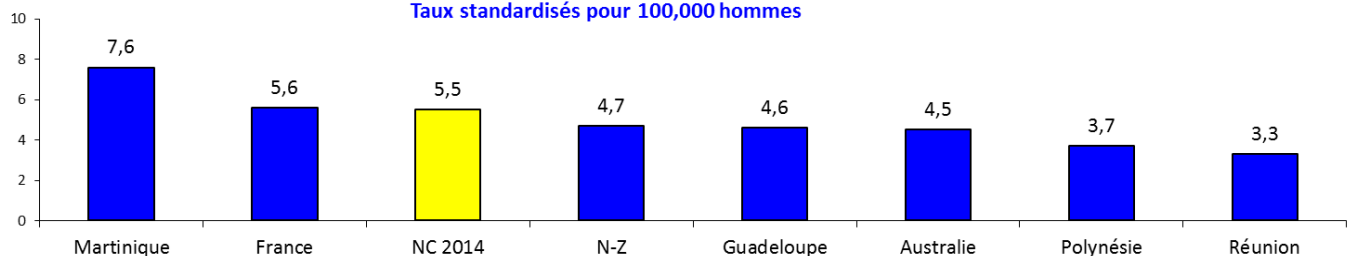

2013 - Comparaisons internationales (Globocan 2012) - Myelome - Femmes  
Taux standardisés pour 100,000 femmes

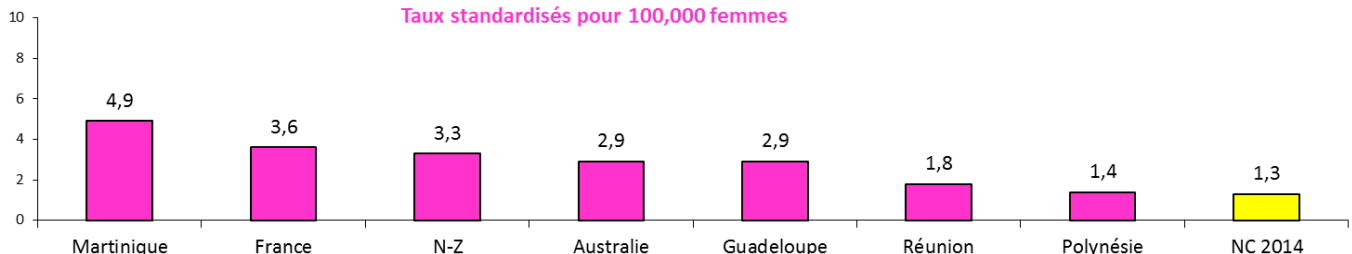

# 2014 - LAM



## Age au diagnostic

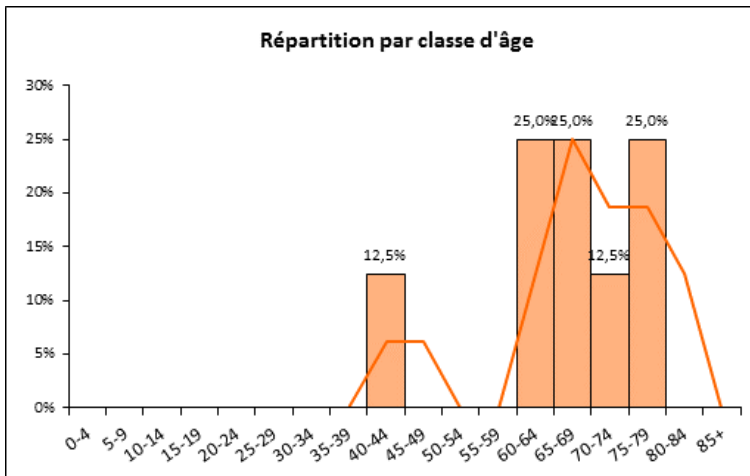

Nombre de cas : 8 - Age moyen : 65 ans . De 44 à 76 ans .

## Incidences

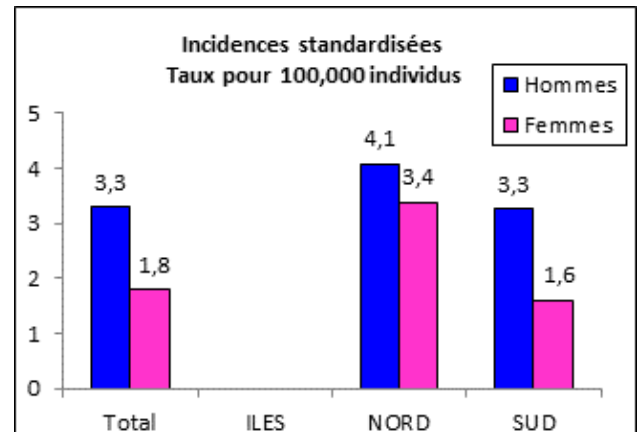

	Nb de cas	Age moyen
Hommes	5	68
Femmes	3	61

## Nombre de cas moyen par période de 2 ans et par sexe

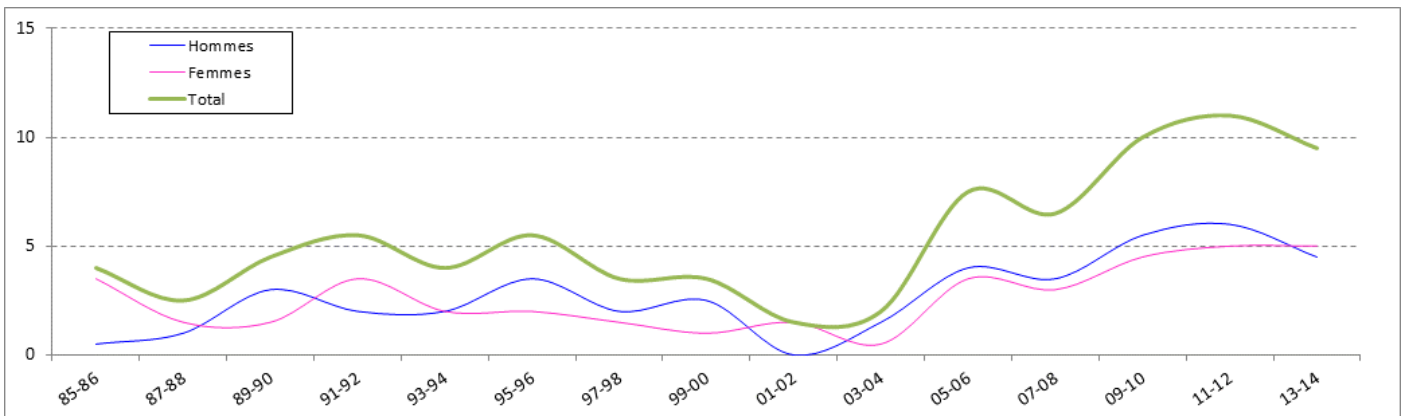

## Comparaisons internationales

2014 - Comparaisons internationales (Globocan 2012) - LAM - Hommes  
Taux standardisés pour 100,000 hommes

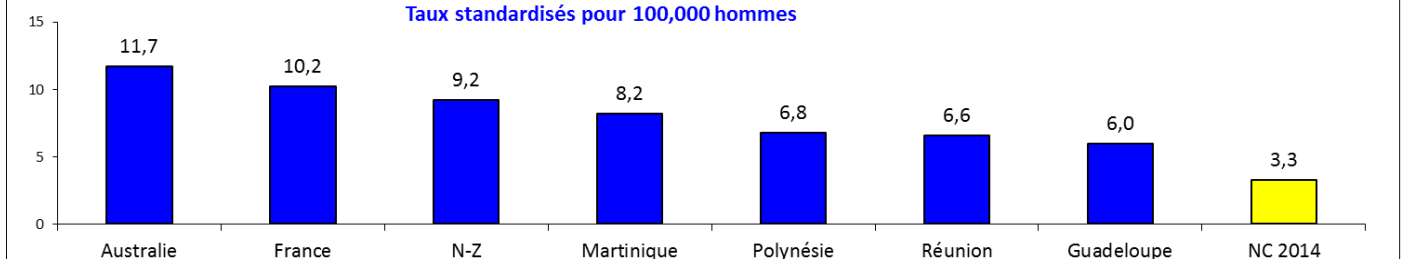

2013 - Comparaisons internationales (Globocan 2012) - LAM - Femmes  
Taux standardisés pour 100,000 femmes

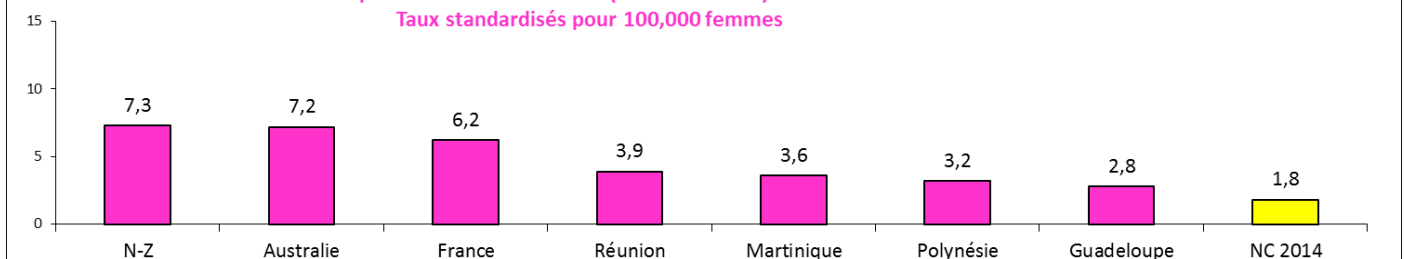

# 2014 - SMP



## Age au diagnostic

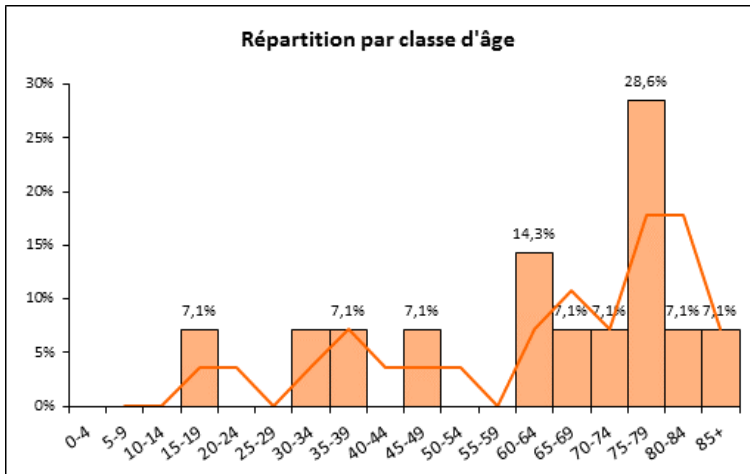

## Incidences

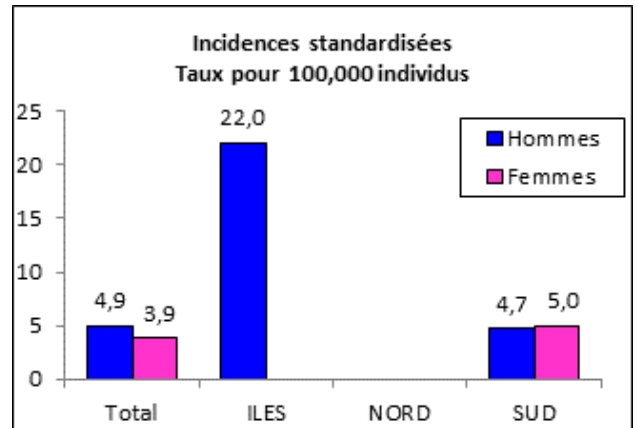

Nombre de cas : 14 - Age moyen : 63 ans . De 16 à 88 ans .

	Nb de cas	Age moyen
Hommes	8	65
Femmes	6	60

## Nombre de cas moyen par période de 2 ans et par sexe

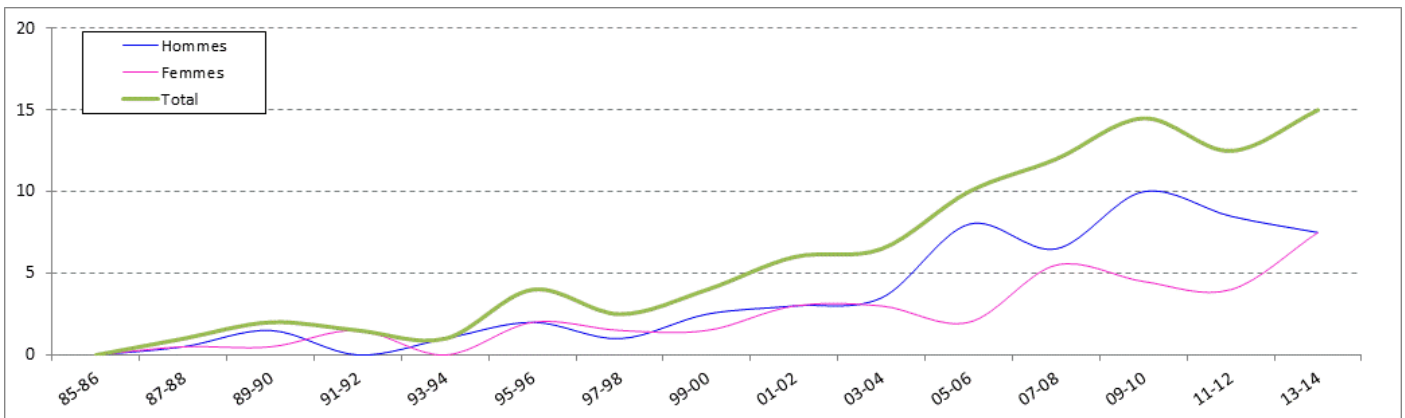

# 2014 - SMD



## Age au diagnostic

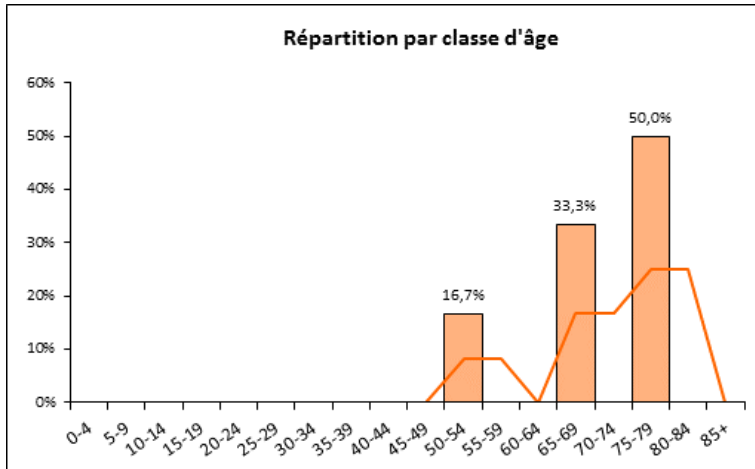

## Incidences

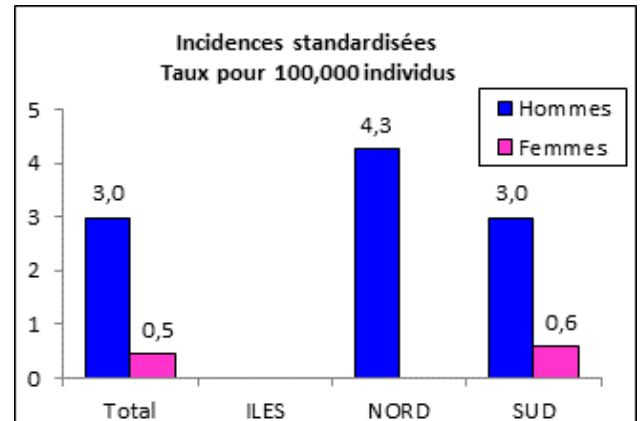

Nombre de cas : 6 - Age moyen : 70 ans . De 51 à 79 ans .

	Nb de cas	Age moyen
Hommes	5	68
Femmes	1	-

## Nombre de cas moyen par période de 2 ans et par sexe

