

2014 - ORL

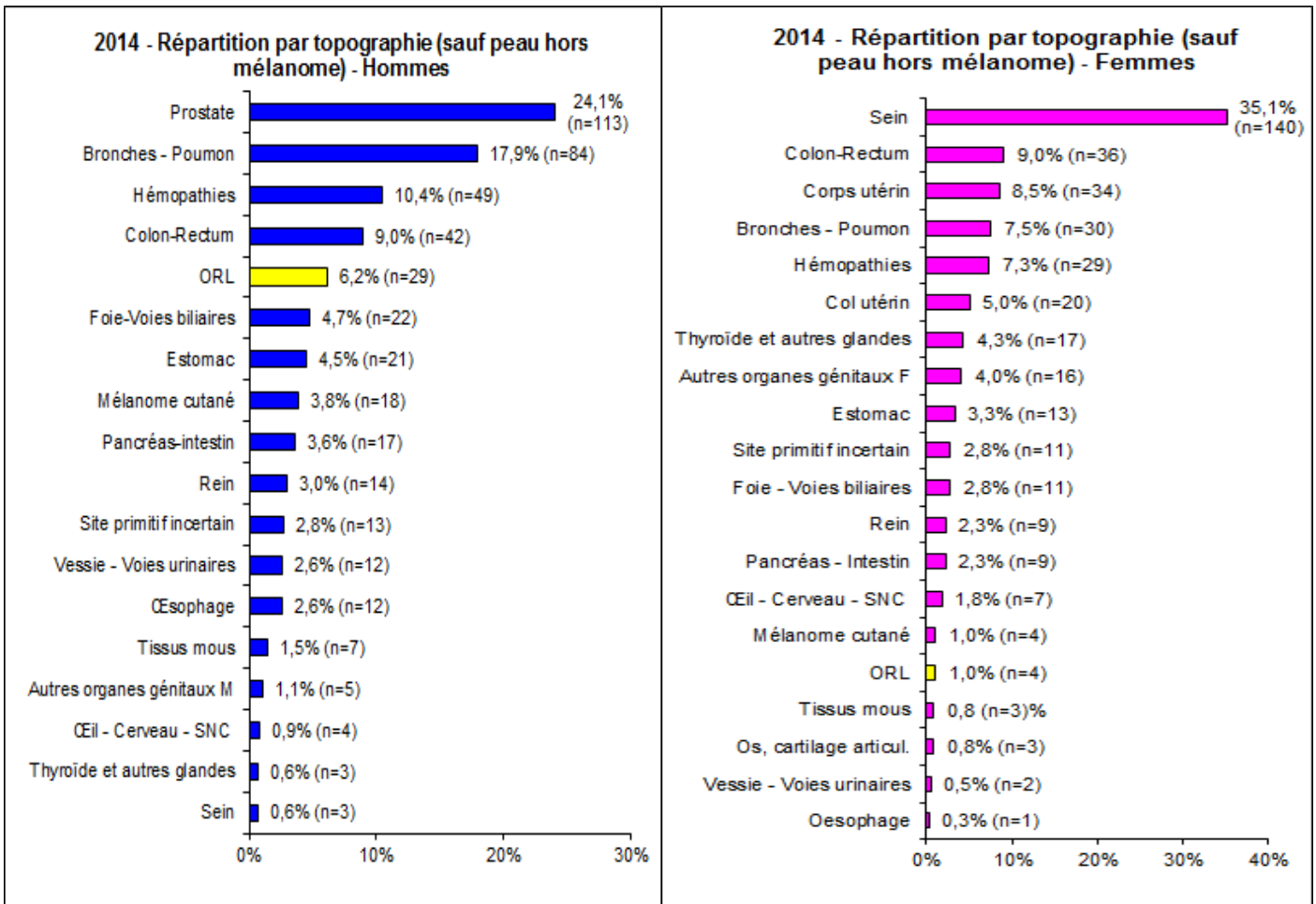

Généralités

Les cancers ORL sont les 8^{ème} cancers les plus fréquents avec **33 cas**.



Les sites sont répartis de la manière suivante :

26 tumeurs LBP (1 lèvre, 5 langue, 1 gencive, 5 plancher de la bouche, 1 glande parotide, 1 glande salivaire, 6 amygdale, 2 rhinopharynx, 2 hypopharynx, 1 LBP SAI)

5 tumeurs du larynx

2 tumeurs du groupe « Nez, sinus ... »

Age au diagnostic

	Nombre de cas	Rang	Age moyen
	29	5 ^{ème}	62
	4	16 ^{ème}	66

Age :

- De 39 à 87 ans
- 21,2 % (n=7) de patients de moins de 50 ans

Létalité :

- 54,5 % (n=18) décédés au 18/10/2016 ; 33,3 % (n=11) décédés de leur cancer

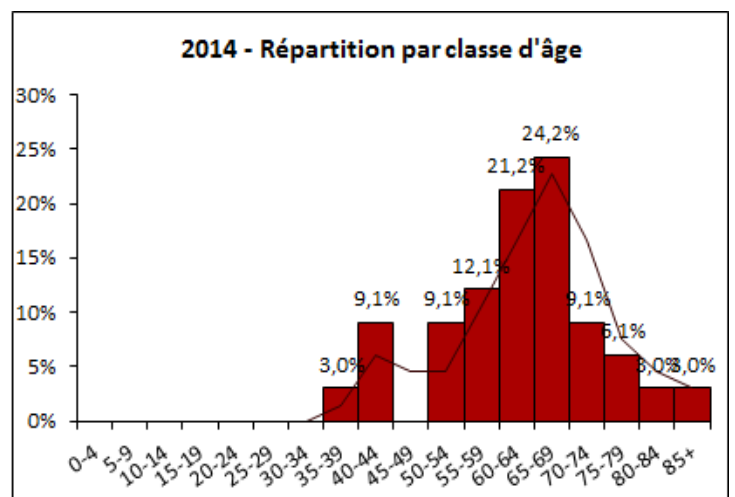

Stade au diagnostic

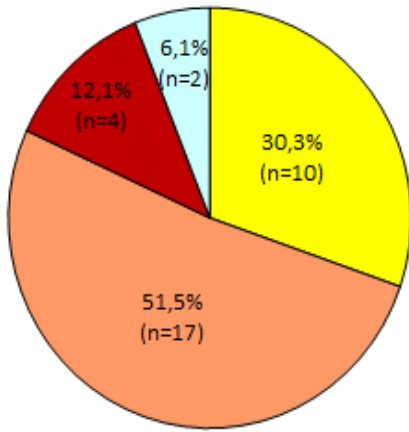

Métastases les plus fréquentes :

- Poumons : 33.3 % (n=3)
- Foie : 33.3 % (n=3)
- Os : 22.2 % (n=2)

Incidence par province

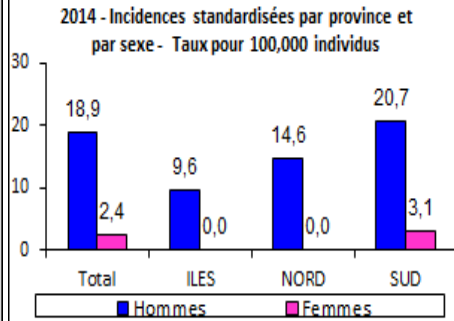

Répartition par province

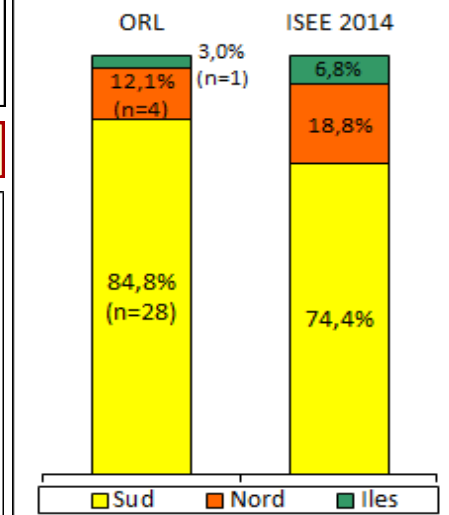

Nombre de cas moyen par période de 2 ans et par sexe

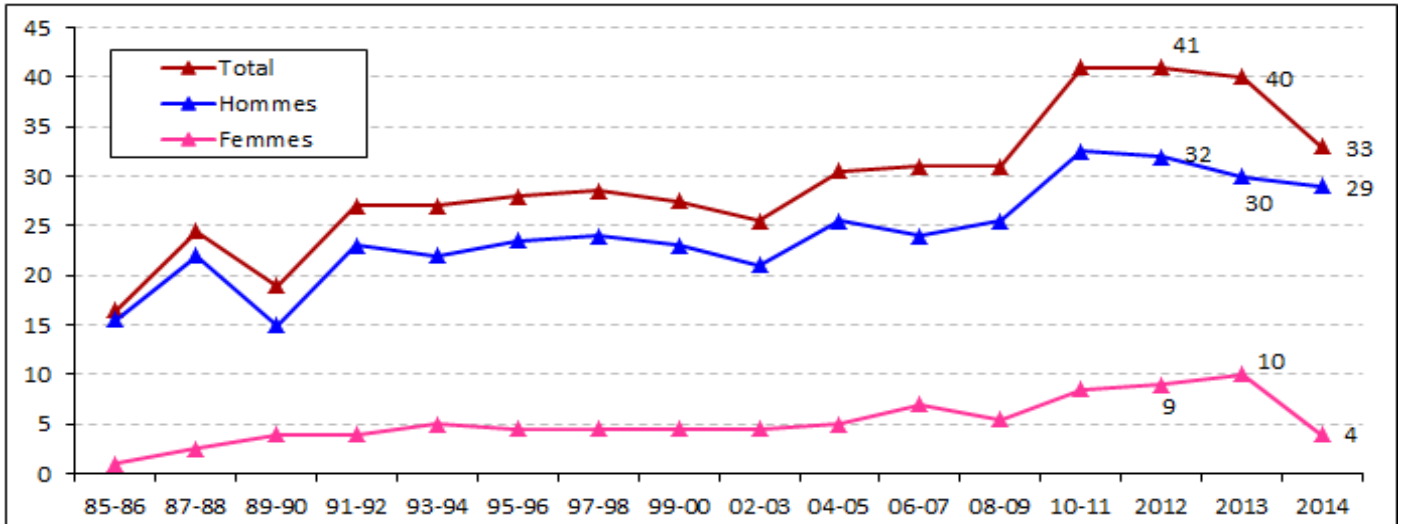

Comparaisons internationales (sauf C30 et C31)

2014 - Comparaisons internationales (Globocan 2012) - Hommes

Taux standardisés pour 100,000 hommes

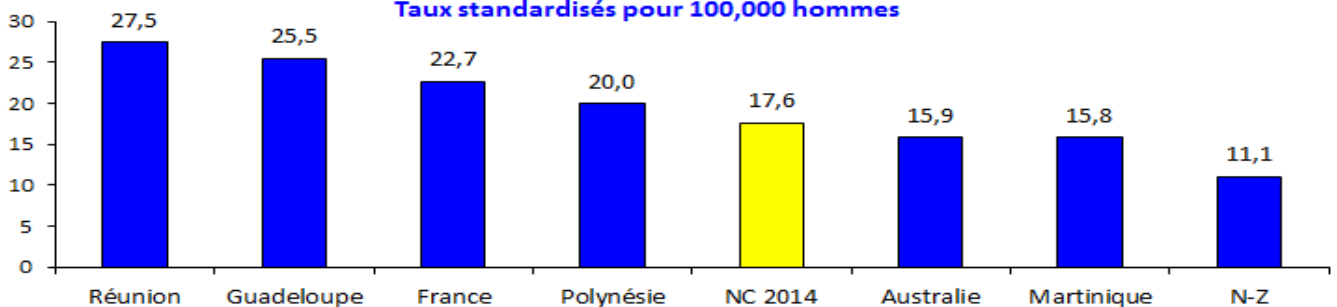

2014 - Comparaisons internationales (Globocan 2012) - Femmes

Taux standardisés pour 100,000 femmes

