Affaires sanitaires et sociales
GOUVERNEMENT DE LA NOUVELLE-CALÉDONIE

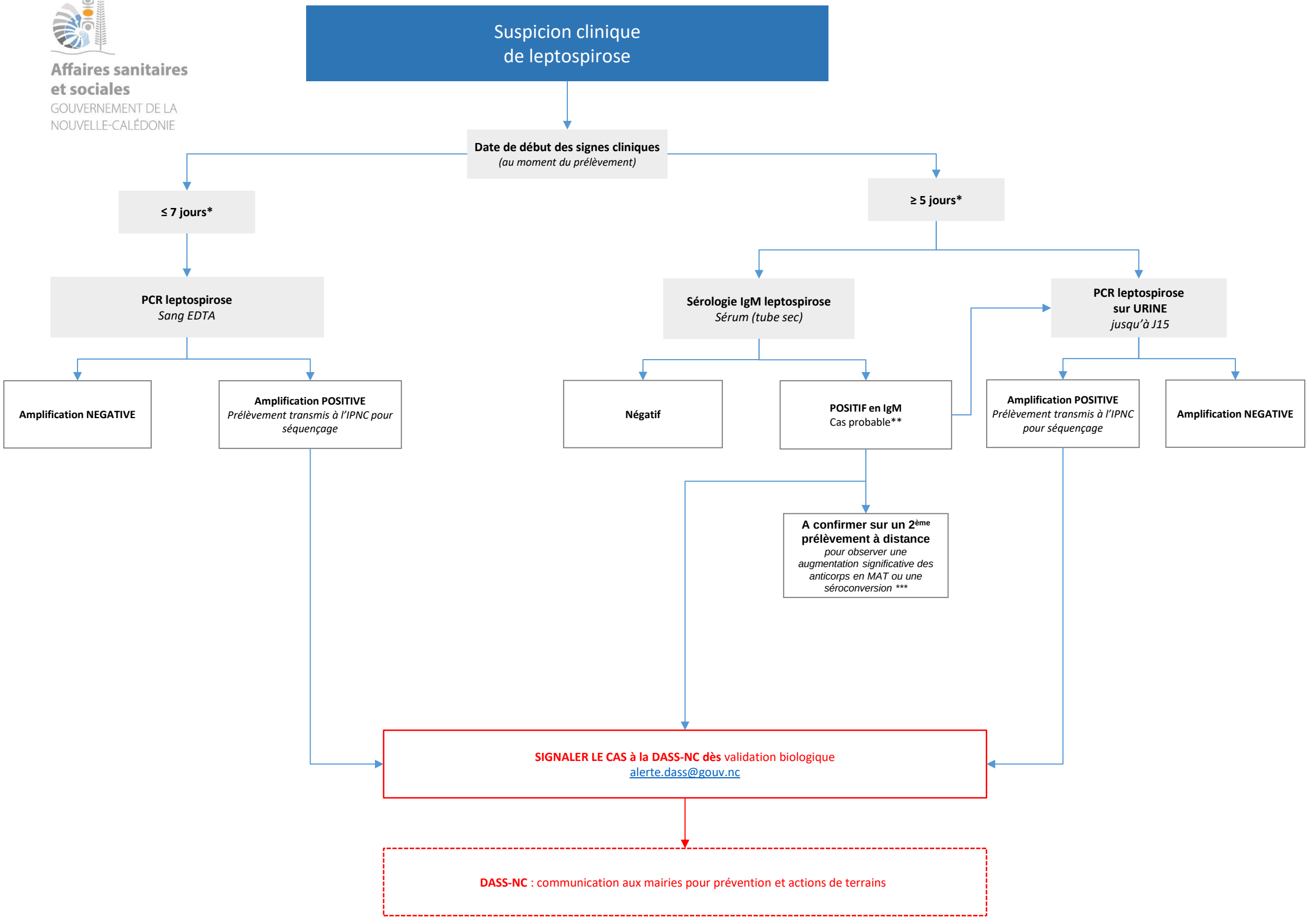

** De J5 à J10 il est recommandé d'associer la PCR dans le sang à la sérologie pour optimiser la sensibilité de détection d'un cas*
*** En cas de sérologie IgM positive isolée une PCR sur urine est à effectuer dès que possible pour confirmer le cas*
**** Transmission à la DASS-NC des sérologies de contrôle*
MAT = Test de micro-agglutination effectué par un laboratoire de référence

Fig. 1 : Logigramme diagnostic biologique Leptospirose
Version 1.1 du 09/02/2024