

Le cancer du sein en NC

Années d'incidence 2010-2014



Généralités

En moyenne chaque année, 140 cas de cancers du sein ont été diagnostiqués entre 2010 et 2014. Il s'agit de **premier cancer chez la femme** en NC. Un cancer sur 3 diagnostiqués chez une femme est un cancer du sein.

Age au diagnostic

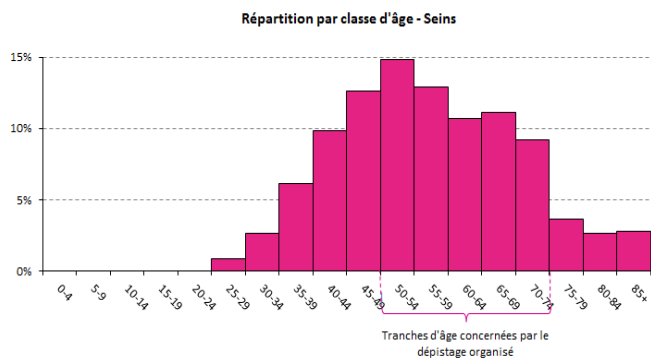

L'âge moyen au diagnostic est de 57 ans contre 61 ans en France métropolitaine.

30% des patientes avaient moins de 50 ans lors du diagnostic, 60% entre 50 et 75 ans.

Stade au diagnostic

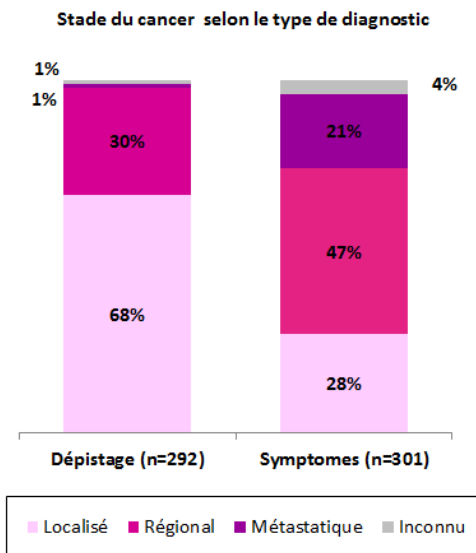

Les cancers du sein sont diagnostiqués en majorité, soit suite à un dépistage (individuel ou organisé), soit suite à l'apparition de symptômes (masse dans le sein, modification de la forme du sein...).

Le dépistage permet un diagnostic à un stade plus précoce : Lors d'un dépistage, 68% des cancers (7 cas sur 10) sont diagnostiqués à un stade localisé contre 28% (3 cas sur 10) si le diagnostic est fait suite à l'apparition de symptômes.

De même, lors d'un dépistage seul 1% des cas sont diagnostiqués à un stade métastatique contre 21% (1 cas sur 5) suite à l'apparition de symptômes.

Le stade du cancer au diagnostic va conditionner la probabilité de survie : Diagnostiqué à un stade localisé, la probabilité de survie à 5 ans est de 92% (9 femmes sur 10), et seulement de 14% (1 femme sur 7) si le cancer est diagnostiqué à un stade métastatique.

Survie

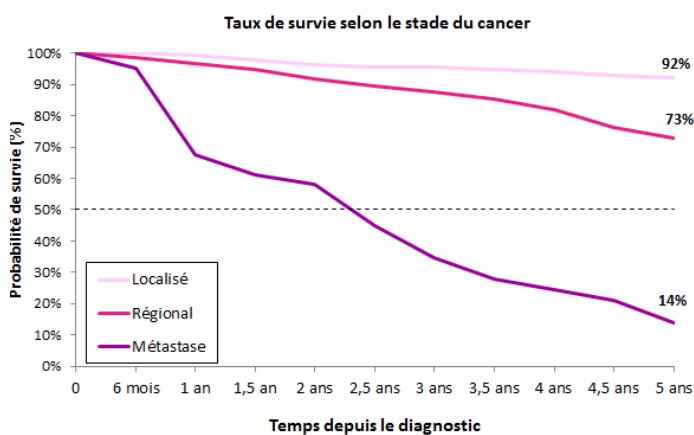

Comparaisons locales et internationales

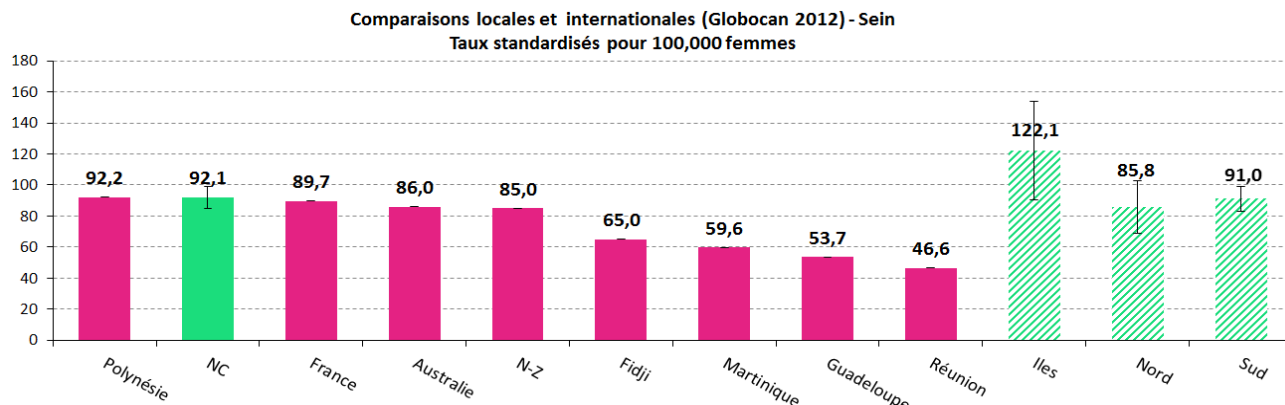

Le taux d'incidence du cancer du sein en NC est équivalent à celui de la Polynésie et de la France métropolitaine.